



IVESUR Colombia Medellín

Carrera 52 N° 6 Sur-80

PBX: 2040772

Medellín NIT: 900.081.357-5 info@ivesurcolombia.com

No: 987390

A. INFORMACIÓN GENERAL

1. FECHA

Fecha de prueba
28/03/2025

2. DATOS DEL PROPIETARIO, TENEDOR O POSEEDOR DEL VEHÍCULO

Nombre o Razón social LAS BUSETICAS S.A.S.	Documento de Identidad CC.() NIT.(X) CE.() No. 800183606
Dirección: CARRERA 25 No. 1 A SUR 155 LOC 247	Teléfono fijo o Número de Celular 6041071
Ciudad: Medellín	Departamento: Antioquia

3. DATOS DEL VEHÍCULO

Placa: SNU503	País: COLOMBIA	Servicio: PUBLICO	Clase: CAMPERO	Marca: MITSUBISHI	Línea: NATIVA 3.2L
Modelo: 2013	Número de Licencia de Tránsito 10023225619	Fecha de Matrícula 23/08/2013	Color: BLANCO PER	Combustible / Propulsión DIESEL	VIN o Chasis: MMBGNKH80DF000436
No. de Motor: 4M41UCBA0432	Tipo motor: Diésel	Cilindraje (cm3)(si aplica) 3200	Kilometraje: 258488	No. de Sillas: 4	Vidrios polarizados: SI() NO(X)
					Blindaje: SI() NO(X)

3.1. VEHICULOS NO SUJETOS A REVISIÓN DE EMISIÓN DE GASES CONTAMINANTES

Con motor eléctrico	Con motor a hidrógeno	Otros

B. RESULTADOS DE LA INSPECCIÓN MECANIZADA

Nota. Todo valor medido seguido del signo * significa un defecto encontrado.

4. EMISIONES AUDIBLES

Valor	Máximo	Unidad	Intensidad	Mínimo	Unidad	Inclinación	Rango	Unidad	Intensidad	Máximo	Unidad	
Ruido escape	----	dBA	Baja derecha	11,0	2.5	k lux	1,30	0.5 - 3.5	%	37,5	225	k lux
			Baja izquierda	7,90	2.5	k lux	2,60	0.5 - 3.5	%			

5. INTENSIDAD E INCLINACIÓN DE LAS LUCES BAJAS

6. SUMA DE LA INTENSIDAD DE TODAS LAS LUCES

7. SUSPENSIÓN (Si aplica)

Delantera izquierda	Valor	Delantera derecha	Valor	Trasera izquierda	Valor	Trasera derecha	Valor	Mínimo	Unidad
	82,0		84,0		86,0		85,0	40	%

8. FRENOS

Eficacia total	Mínimo	Unidad	Fuerza	Peso	Unidad	Fuerza	Peso	Unidad	Desequilibrio	Máximo	Unidad		
73,5	50	%	Eje 1 izquierdo	4057	6282	N	Eje 1 derecho	3862	5939	N	4,81	30	%
			Eje 2 izquierdo	3774	5057	N	Eje 2 derecho	3710	3655	N	1,70	30	%
Eficacia auxiliar 28,5	Mínimo 18	Unidad %	Eje 3 izquierdo			N	Eje 3 derecho			N		30	%
			Eje 4 izquierdo			N	Eje 4 derecho			N		30	%
			Eje 5 izquierdo			N	Eje 5 derecho			N		30	%

9. DESVIACIÓN LATERAL

Eje 1	-5,80	Eje 2	-8,10	Eje 3		Eje 4		Eje 5		Máximo	+10	Unidad	m/km
-------	-------	-------	-------	-------	--	-------	--	-------	--	--------	-----	--------	------

10. DISPOSITIVOS DE COBRO (Si aplica)

Referencia comercial de la llanta	Error en distancia	Error en tiempo	Máximo	Unidad	%
-----------------------------------	--------------------	-----------------	--------	--------	---

11. EMISIONES DE GASES

11. a VEHICULOS CON CICLO OTTO

Temp °C	Rpm	Monóxido de carbono (CO)				Dióxido de carbono (CO2)				Oxígeno (O2)				Hidrocarburo (como hexano) (HC)				Oxido nitroso (NO)			
		CO	Vr	Norma	Unidad	CO2	Vr	Norma	Unidad	O2	Vr	Norma	Unidad	HC	Vr	Norma	Unidad	NO	Vr	Norma	Unidad
		Ralenti	----		%	Ralenti	----		%	Ralenti	----		%	Ralenti	----		ppm	Ralenti			
		Crucero			%	Crucero			%	Crucero			%	Crucero			ppm	Crucero			

11. b VEHÍCULOS A DIESEL (opacidad) LTOE: 430mm

Temp °C	Rpm	Ciclo 1	Und	Ciclo 2	Und	Ciclo 3	Und	Ciclo 4	Und	Valor	Norma	Unidad
			m-1		m-1		m-1		m-1	Resultado	3,5 <5000	m-1

C. DEFECTOS ENCONTRADOS EN LA INSPECCIÓN MECANIZADA
NTC 6282 (según corresponda)

Código	Descripción	Grupo	Tipo de defecto	
			A	B
Total			0	0

D. DEFECTOS ENCONTRADOS EN LA INSPECCIÓN VISUAL
NTC 6218, NTC6282, 4983, NTC 4231 y NTC 3565 (según corresponda)

Código	Descripción	Grupo	Tipo de defecto	
			A	B
Total			0	0

D1.DEFECTOS EN LA INSPECCIÓN VISUAL DE LOS VEHÍCULOS UTILIZADOS PARA IMPARTIR LA ENSEÑANZA AUTOMOVILÍSTICA

Código	Descripción	Grupo	Tipo de defecto	
			A	B
Total			0	0

D2. REGISTRO DE LA PROFUNDIDAD DE LABRADO Y PRESIÓN DE LAS LLANTAS

	Eje 1 (mm) (psi)	Eje 2 (mm) (psi)	Eje 3 (mm) (psi)	Eje 4 (mm) (psi)	Eje 5 (mm) (psi)	Repuesto (mm) (psi)
IZQUIERDA	3,02	3,21				6,98
DERECHA	5,33	5,32				0,00

Nota: Defectos Tipo A: Son aquellos defectos graves que implican un peligro inminente para la seguridad del vehículo, la de otros vehículos, la de sus ocupantes, las de los usuarios de la vía pública o al ambiente.

Defectos Tipo B: Son aquellos defectos que implican un peligro potencial para la seguridad del vehículo, la de otros vehículos, la de sus ocupantes, la de los usuarios de la vía pública.

E. CONFORMIDAD

FAVORABLE: SI <u>X</u> NO <u> </u>
E1: ¿Cumple con las adaptaciones para vehículos de enseñanza automovilística? (Solo aplica para vehículos de este tipo) FAVORABLE: SI <u> </u> NO <u> </u>

Nota: Causal del rechazo a) Se encuentra al menos un defecto Tipo A

b) La cantidad total de defectos tipo B, sea:

Igual o superior a 10 para vehículos Livianos Particulares y Pesados Particulares

Igual o superior a 7 para vehículos Motocarro, Cuatrimotos, mototriciclos y Cuadriciclos

Igual o superior a 5 para vehículos Livianos públicos, Pesados públicos, Motocicleta, Ciclomotor y Tricimoto

Igual o superior a 5 para vehículos de enseñanza automovilística

Igual o superior a 1 para vehículos de enseñanza automovilística tipo Cuatrimotos, Mototriciclos, Cuadriciclos, Ciclomotor, Tricimoto.

Cuando se presente al menos un defecto Tipo A para vehículos tipo remolque o similares

NUMEROS DE LOS I.M.R.R.P. ASOCIADOS AL VEHÍCULO PARA ESTA REVISIÓN:

987390

F. COMENTARIOS U OBSERVACIONES ADICIONALES:

0 P: 2136.00

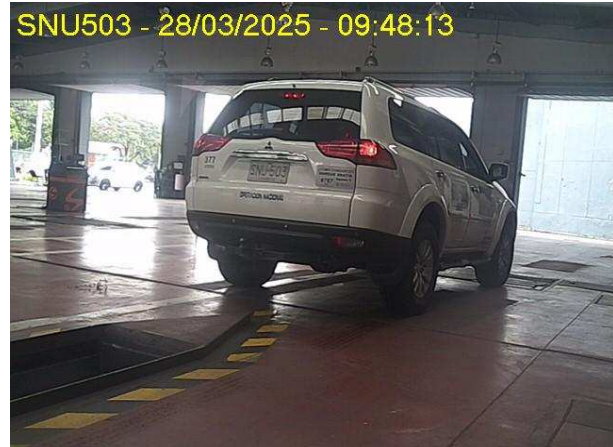
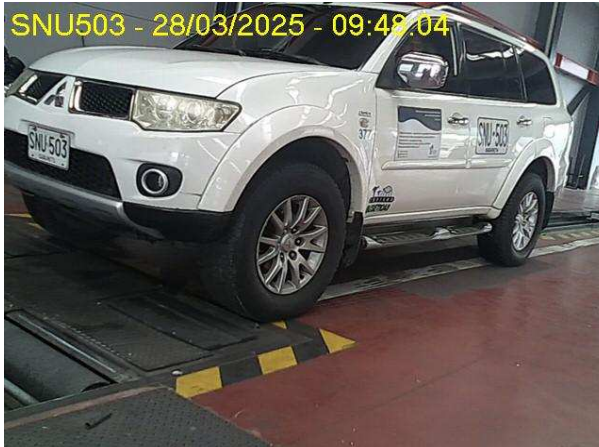
G. FOTOGRAFÍAS TOMADAS**H. RELACIÓN DE EQUIPO Y PERIFÉRICOS UTILIZADOS EN LA REVISIÓN**

Alineador al paso: L5/6904006

Profundímetro: L5/SH2008A05555

Detector de Holguras: L5/48X6006

Suspensión: L5/303107

Termohigrometro: P701H01

Regloscopio: L5/72

Frenometro: L5/1402107

I. SOFTWARE Y/O APLICATIVOS CON LA VERSIÓN UTILIZADA

ItvNet v5.0

J. NOMBRE DE LOS INSPECTORES QUE REALIZARON LA REVISIÓN TECNICO MECÁNICA Y DE EMISIONES CONTAMINANTES

Sensorial Exterior/Interior (1005) LUIS FERNANDO BARROS Alineación al paso (1005) LUIS FERNANDO BARROS Sensorial

Bajos (111) NICOLAS ALEJANDRO CASTRO

Alumbrado (111) NICOLAS ALEJANDRO CASTRO Frenos y Suspensión (111) NICOLAS ALEJANDRO CASTRO Rines y Llantas (111)

NICOLAS ALEJANDRO CASTRO

Foto D. (111) NICOLAS ALEJANDRO CASTRO Foto T. (111) NICOLAS ALEJANDRO CASTRO

K. NOMBRE Y FIRMA DEL DIRECTOR TÉCNICO AUTORIZADO POR EL REPRESENTANTE LEGAL DEL CDA

(1050) FABIAN ENRIQUE PARRADO

Nota:

1) Los resultados aquí consignados corresponden a una revisión preventiva técnico mecánica y de emisiones contaminantes (cuando aplique) mecanizada y visual bajo orientaciones de la NTC 5375, sin embargo este es un servicio no regulado y no hace parte del alcance de acreditación como Organismo de Inspección.