



Ficha Nro.48061

FICHA TECNICA DE SEGURIDAD
HOJA DE NOVEDADES
CDA AUTOFULL COLOMBIA
Inspección

Fecha de revisión: 12/10/2022
Hora inicial: 10:15:00
Hora final: 10:45:00
Duración revisión: 00 horas 30 min

Decreto : 1079 de Mayo 2015 - Resolución 0315 y 0378 de febrero de 2013 Ministerio de Transporte

Empresa de transporte: **TRANSSUPERIOR**
Nombre de conductor: **SERGIO DANIEL MAZO RODRIGUEZ**

Placa: **TMY329**
Ruta: **OPERACION NACIONAL**
Kilometraje: 338068

Técnicos: /JUAN CARLOS ZAPATA/SEBASTIAN RAMIREZ

Propietario: **DUQUE BOTERO LTDA**
Cédula Conductor: 1036673342

Tipo: Microbus
Modelo: 2008
Licencia: C1

Lote: QUINTA REVISION 2022
Marca: HYUNDAI
Elaborado por: Inspe./Rev1./Rev2:

APROBADO

PISTA DE FRENOS SE REALIZA: SI

LA EMPRESA NO SE HACE
RESPONSABLE DE LOS CAMBIOS
QUE SUFRA EL VEHICULO DESPUES
DEL DIAGNOSTICO, SE ACLARA QUE
EN NINGUN VEHICULO SE VERIFICA
EL DESGASTE INTERNO DE MOTOR,
CAJAS Y TRANSMISION

Juan David Perez T.
Ingeniero Mecánico
JUAN DAVID PEREZ TOBON
MATRICULA: AN230 - 157493

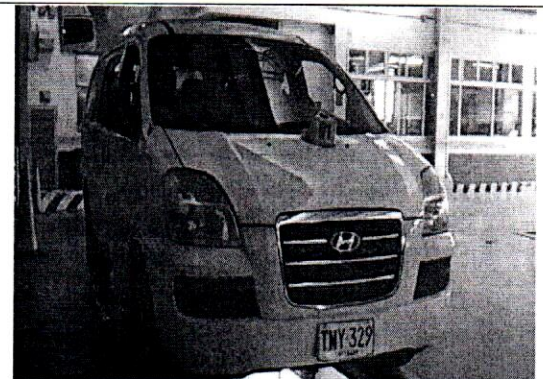

GRUPOS EVALUADOS

Novedades de Inspección

GRUPO	DESCRIPCION	ACCION	UND	TIPO
FUGAS DE FLUIDOS	Fuga de aceite Motor, caja y transmision leve	Corregir	2	B
Observacion :	MOTOR Y CAJA.			

Defectos Tipo A: Son aquellos defectos graves que implican un peligro inminente para la seguridad del vehículo, la de otros vehículos, la de sus ocupantes, la de los demás usuarios de la vía pública o al ambiente.

Defectos Tipo B: Son aquellos defectos que implican un peligro potencial para la seguridad del vehículo, la de otros vehículos, de sus ocupantes o de los demás usuarios de la vía pública o al ambiente.

LABRADO DE LLANTAS

Delantera Izquierda: 9.12-Delantera Derecha: 9.15-Trasera Izquierda Interior: 9.06-Trasera Izquierda Exterior: 0-Trasera Derecha Interior: 9-Trasera Derecha Exterior: 0-LLanta de Repuesto: 8.23

Observaciones generales: *REALIZAR ALINEACION DE AMBAS LUCES DE FAROLAS DELANTERAS-INCLINACION-
*MANTENIMIENTO PREVENTIVO A FRENO DE MANO-EMERGENCIA.

Firma del técnico(s) o Director:

----- FIN DEL REPORTE -----



APROBADO

FORMATO DE RESULTADOS

Documento N° : 826

Este documento no es válido como un documento oficial de revisión técnico - mecánica FUR. El CDA no está obligado a la aprobación de la misma.



CDA AUTOFULL COLOMBIA No.2

NIT : 901577616

CALLE 50 No. 66-20 MEDELLIN

MEDELLIN

Teléfono : 6042302299

Email : autofullcol@une.net.co

A. INFORMACION GENERAL

1. FECHA

2. DATOS DEL PROPIETARIO, TENEDOR O POSEEDOR DEL VEHÍCULO

Fecha de prueba 2022/10/12 10:02:19	Nombre o razón social SERGIO DANIEL MAZO RODRIGUEZ	Documento de identidad CC (X) NIT () N°. 1036673342
Dirección Guayabal	Teléfono fijo o Numero de Celular 3045400170	Ciudad MEDELLIN
Departamento Antioquia	Correo Electrónico ventas@succotropical.com	

3. DATOS DEL VEHÍCULO

Placa TMY329	País COLOMBIA	Servicio PUBLICO	Clase MICROBUS	Marca HYUNDAI	Línea H100 2.5 PORTER
Modelo 2008	Número de licencia de tránsito 2596643	Fecha de matrícula 2008-02-19	Color BLANCO	Combustible / Propulsión DIESEL	VIN o Chasis KMJWWH7HP8U820775
No de motor D4BH7444156	Tipo motor	Cilindraje (cm3) (si aplica) 2500	Kilometraje 333290	Número de pasajeros (sin incluir conductor) 11	Blindaje SI () NO (X)
Potencia (si aplica)	Tipo de Carrocería CERRADA	Fecha vencimiento SOAT 2023-02-18	Conversión GNV SI () NO () N/A (X)	Fecha Vencimiento GNV	

B. RESULTADOS DE LA INSPECCIÓN MECANIZADA REALIZADA DE ACUERDO CON LOS MÉTODOS DEFINIDOS POR LA NTC 5375;NTC 6218; NTC 6282.

Nota: Todo valor medido, seguido del símbolo *, indica un defecto encontrado.

4. Medición de Intensidad / inclinación de las luces (Bajas, Altas Antiniebla / Exploradoras)

			Valor 1	Valor 2	Valor 3	Mínima / Rango	Unidad	Simultanea (SI) (NO)
Baja(s)	Derecha(s)	Intensidad	13.7			2.50	klux	NO
		Inclinación	0.50			0.50 - 3.50	%	
	Izquierda(s)	Intensidad	13.6			2.50	klux	NO
		Inclinación	0.50			0.50 - 3.50	%	
Alta(s)	Derecha(s)	Intensidad	25.6				klux	NO
	Izquierda(s)	Intensidad	15.8				klux	NO
Antiniebla(s) / Exploradora(s)	Derecha(s)	Intensidad					klux	NO
	Izquierda(s)	Intensidad					klux	NO
Sumatoria de luces simultáneamente			Intensidad 41.4		Máxima 225	Unidad klux		

5. SUSPENSIÓN (adherencia) (si aplica)

Delantera Izquierda	Valor	Delantera Derecha	Valor	Trasera Izquierda	Valor	Trasera Derecha	Valor	Mínima	Unidad
	53.0		51.0		65.0		60.0	40.0	%

6. FRENOS

	Fuerza Izquierda	Peso Izquierdo	Unidad		Fuerza Derecha	Peso Derecho	Unidad	Desequilibrio	Rangos (B)	Máx (A)	Unidad
Eje 1	3670	6194	N	Eje 1	3450	5086	N	5.99	20.0 - 30.0	30.0	%
Eje 2	2640	4479	N	Eje 2	2410	3812	N	8.71	20.0 - 30.0	30.0	%
Eje 3			N	Eje 3			N				%
Eje 4			N	Eje 4			N				%
Eje 5			N	Eje 5			N				%
Eficacia Total			Valor		Mínimo		Unidad				
			62.2		50.0		%				

6.1. FRENO AUXILIAR (si aplica)

Eficacia	Mínimo	Unidad	Fuerza	Peso	Unidad	Fuerza	Peso	Unidad		
16.7 *	18.0	%	Sumatoria Izquierdo	1783	10673	N	Sumatoria Derecho	1487	8898	N

7. DESVIACIÓN LATERAL (si aplica)

Eje 1	Eje 2	Eje3	Eje 4	Eje 5	Maximo	Unidad
-1.90	-0.40				10.0	m/Km

8. DISPOSITIVOS DE COBRO (si aplica)

Tamaño normalizado de la Llanta	Error en Distancia	Unidad %	Error en Tiempo	Unidad %	Máximo	Unidad %

9. EMISIONES DE GASES (Exentos vehículos a motor Eléctrico e Hidrógeno)

9a. VEHÍCULOS CICLO OTTO, 4T o 2T

	Monóxido de Carbono			Dióxido de carbono			Oxígeno			Hidrocarburo (hexano)			Óxido Nitroso		
(rpm)	(CO)	Norma	Unidad	(CO2)	Norma	Unidad	(O2)	Norma	Unidad	(HC)	Norma	Unidad	(NOx)	Norma	Unidad
Ralenti			%			%			%			ppm			%
Crucero			%			%			%			ppm			%
Vehículo con catalizador (SI) (NO) (N.A)							Valor						Unidad		
Temperatura de prueba				Temperatura									°C		
Condiciones Ambientales				Temperatura ambiente									°C		
				Humedad Relativa									%		

9b. VEHÍCULOS CICLO DIESEL

	Ciclo 1	Unidad	Ciclo 2	Unidad	Ciclo 3	Unidad	Ciclo 4	Unidad	Valor	Norma	Unidad
Opacidad Gobernada		%		%		%		%	Resultado		%
		(rpm)		(rpm)		(rpm)		(rpm)			
(rpm) Ralenti	Temperatura de operación del motor				Condiciones Ambientales				LTOE estándar		
	Temp. Inicial	Temp. Final	Unidad		Temperatur ambiente	Unidad	Humedad relativa	Unidad			mm
			°C			°C		%			

G. DEFECTOS ENCONTRADOS EN LA INSPECCIÓN MECANIZADA DE ACUERDO CON LOS CRITERIOS DEFINIDOS EN LAS NTC 5375, NTC 6218 Y NTC 6282 (según corresponda).

Código	Descripción	Grupo	Tipo de defecto	
			A	B
1.1.7.30.2	Freno de estacionamiento (de parqueo de mano) con una eficacia inferior al 18%.	Sistema de Frenos		X
Total			0	1

D. DEFECTOS ENCONTRADOS EN LA INSPECCIÓN SENSORIAL DE ACUERDO CON LOS MÉTODOS Y CRITERIOS DEFINIDOS EN LAS NTC 5375, NTC 6218, NTC 6282 NTC, 4983, NTC 4231 Y NTC 5365 (según corresponda).

Código	Descripción	Grupo	Tipo de defecto	
			A	B
Total			0	0

D1. DEFECTOS ENCONTRADOS EN LA INSPECCIÓN SENSORIAL DE LOS VEHÍCULOS UTILIZADOS PARA IMPARTIR LA ENSEÑANZA AUTOMOVILÍSTICA

Código	Descripción	Grupo	Tipo de defecto	
			A	B
Total				
			0	0

D2. REGISTRO DE LA PROFUNDIDAD DE LABRADO Y PRESIÓN DE LAS LLANTAS

	Eje 1 (mm)	Eje 2 (mm)	Eje 3 (mm)		Eje 4 (mm)		Eje 5 (mm)		Repuesto (mm)	
Izquierda	9.12	9.06							8.23	
Derecha	9.15	9.00								

Nota: Defectos tipo A: Son aquellos defectos graves que implican un peligro inminente para la seguridad del vehículo, la de otros vehículos, la de sus ocupantes, la de los usuarios de la vía pública o el ambiente.
Defectos tipo B: Son aquellos defectos que implican un peligro potencial para la seguridad del vehículo, la de otros vehículos, la de sus ocupantes, la de los usuarios de la vía pública.

E. CONFORMIDAD DE LAS NORMAS NTC 5375, NTC 6218, NTC 6282, NTC 4983, NTC 4231 Y NTC 5365 (según corresponda).

APROBADO: SI <input checked="" type="checkbox"/> NO	N° Consecutivo RUNT:
E.1. ¿Cumple con las adaptaciones para vehículos de enseñanza automovilística? (Solo para vehículos de este tipo)	
APROBADO: SI <input type="checkbox"/> NO <input type="checkbox"/>	

Nota: Causal de Rechazo

- a) Se encuentra al menos un defecto Tipo A.
- b) La cantidad total de defectos tipo B sea:
- Igual o superior a 10 para vehículos Livianos Particulares y Pesados Particulares
 - Igual o superior a 7 para vehículos Motocarros, Cuatrimotos, Mototriciclos y Cuadriciclos
 - Igual o superior a 5 para vehículos Livianos públicos, Pesados públicos, Motocicleta, Ciclomotor y Tricimotor
 - Igual o superior a 5 para vehículos de enseñanza automovilística.
 - Igual o superior a 1 para vehículos de enseñanza automovilística tipo Cuatrimotos, Mototriciclos, Cuadriciclos, Ciclomotor, Tricimotor
- c) Cuando se presente al menos un defecto tipo A para vehículos tipo Remolque o similares

NÚMEROS DE LOS FUR ASOCIADOS AL VEHÍCULO PARA LA REVISIÓN:

F. COMENTARIOS U OBSERVACIONES ADICIONALES:

Presiones de llantas (psi): Delantera Izquierda = 40.0 Delantera Derecha = 40.0 Trasera Izquierda = 40.0 Trasera Derecha = 40.0 Repuesto 1 = 40.0

G. REGISTRO FOTOGRÁFICO DE LA REVISIÓN PREVENTIVA



H. RELACION DE EQUIPOS Y PERIFERICOS UTILIZADOS EN LA REVISIÓN

Luces: CAPELEC 2600 5184.F.A.S: MAHA (Seriales: Frenos = 405827-010, Alineación: 451021-006, Suspensión: 431134-003). Visual: MAHA 340725-009.LLantas - Profundidad: SHAHE WD2108A03002, Aire: CFR GFR-01

I. SOFTWARE Y/O APLICATIVOS CON LA VERSIÓN UTILIZADA

Cartek Station 1.32.0.0, Information Manager 1.26.0.0, InspectionWebManager 1.11.0.0

J. NOMBRE DE LOS INSPECTORES QUE REALIZARON LA REVISIÓN PREVENTIVA

Luces: JUAN CARLOS ZAPATA AGUDELO.F.A.S: ANDRES CAMILO VILLADA ALZATE.Fotos: ANDRES CAMILO VILLADA ALZATE; JUAN CARLOS ZAPATA AGUDELO.Visual: JUAN CARLOS ZAPATA AGUDELO.Labrado: JUAN CARLOS ZAPATA AGUDELO.

K. NOMBRE Y FIRMA DEL DIRECTOR TÉCNICO AUTORIZADO POR EL REPRESENTANTE LEGAL DEL CDA

HUGO ALEXANDER BELTRAN VALENCIA

Fin del Informe