



**FICHA TECNICA DE SEGURIDAD
HOJA DE NOVEDADES
CDA AUTOFULL COLOMBIA
Inspección**

Fecha de revisión: 23/05/2024
Hora inicial: 11:48:00
Hora final: 11:59:00
Duración revisión: 00 horas 11 min

Decreto :1079 de Mayo 2015 - Resolución 0315 y 0378 de febrero de 2013 Ministerio de Transporte

Empresa de transporte: TRANSSUPERIOR
Nombre de conductor: SERGIO DANIEL MAZO RODRIGUEZ
Placa: TMY329
Ruta: OPERACION NACIONAL
Kilometraje: 356066
Técnicos: /JOHAN PALACIOS

Propietario: DUQUE BOTERO LTDA
Cédula Conductor: 1036673342
Tipo: Microbus
Modelo: 2008
Licencia: C1

Lote: TERCERA REVISION 2024
Marca: HYUNDAI
Elaborado por: Inspe./Rev1./Rev2:

APROBADO

PISTA DE FRENOS SE REALIZA: SI

LA EMPRESA NO SE HACE
RESPONSABLE DE LOS CAMBIOS
QUE SUFRA EL VEHICULO DESPUES
DEL DIAGNOSTICO, SE ACLARA QUE
EN NINGUN VEHICULO SE VERIFICA
EL DESGASTE INTERNO DE MOTOR,
CAJAS Y TRANSMISION

Kevin Arango
Ingeniero Mecánico
KEVIN ALONSO ARANGO VILLA
MATRICULA: AN230-171139

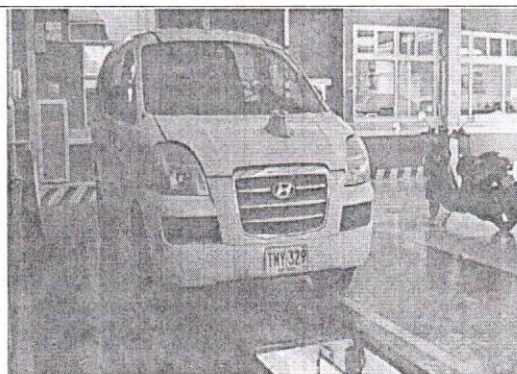

GRUPOS EVALUADOS

Novedades de Inspección

GRUPO	DESCRIPCION	ACCION	UND	TIPO
-------	-------------	--------	-----	------

Defectos Tipo A: Son aquellos defectos graves que implican un peligro inminente para la seguridad del vehículo, la de otros vehículos, la de sus ocupantes, la de los demás usuarios de la vía pública o al ambiente.

Defectos Tipo B: Son aquellos defectos que implican un peligro potencial para la seguridad del vehículo, la de otros vehículos, de sus ocupantes o de los demás usuarios de la vía pública o al ambiente.

LABRADO DE LLANTAS(mm)

Delantera Izquierda: 8.32-Delantera Derecha: 8.25-Trasera Izquierda Interior: 6.56-Trasera Izquierda Exterior: 0-Trasera Derecha Interior: 8.45-Trasera Derecha Exterior: 0-LLanta de Repuesto: 5.45

Licencia de Conduccion próximo a vencerse en: 10/06/2024

Firma del técnico(s) o Director: _____

----- FIN DEL REPORTE -----

APROBADO



Este documento no es válido como un documento oficial de revisión técnico - mecánica FUR. El CDA no está obligado a la aprobación de la misma.



CDA AUTOFULL COLOMBIA No.2
NIT : 901577616
CALLE 50 No. 66-20 MEDELLIN
MEDELLIN
Teléfono : 6042302299
Email : autofullcol@une.net.co

A. INFORMACION GENERAL

1. FECHA		2. DATOS DEL PROPIETARIO, TENEDOR O POSEEDOR DEL VEHÍCULO	
Fecha de prueba	Nombre o razón social	Documento de identidad	
2024/05/23 11:42:37	SERGIO DANIEL MAZO RODRIGUEZ	CC (X) NIT ()	N°. 1036673342
Dirección	Teléfono fijo o Numero de Celular	Ciudad	Departamento
Guayabal	3045400170	MEDELLIN	Antioquia
Correo Electrónico			
compras@succotropical.com			

3. DATOS DEL VEHÍCULO							
Placa	País	Servicio	Clase	Marca	Línea		
TMY329	COLOMBIA	PUBLICO	MICROBUS	HYUNDAI	H1		
Modelo	Número de licencia de tránsito	Fecha de matrícula	Color	Combustible / Propulsión	VIN o Chasis		
2008	2596643	2008-02-19	BLANCO	DIESEL	KMJJVVH7HP8U820775		
No de motor	Tipo motor	Cilindraje (cm3) (si aplica)	Kilometraje	Número de pasajeros (sin incluir conductor)	Blindaje		
D4BH7444156		2500	348783	11	SI () NO (X)		
Potencia (si aplica)	Tipo de Carrocería	Fecha vencimiento SOAT	Conversión GNV	Fecha Vencimiento GNV			
	CERRADA	2025-02-19	SI () NO () N/A (X)				

B. RESULTADOS DE LA INSPECCIÓN MECANIZADA REALIZADA DE ACUERDO CON LOS MÉTODOS DEFINIDOS POR LA NTC 5375;NTC 6218; NTC 6282.

Nota: Todo valor medido, seguido del símbolo *, indica un defecto encontrado.

4. Medición de Intensidad / inclinación de las luces (Bajas, Altas Antiniebla / Exploradoras)								
			Valor 1	Valor 2	Valor 3	Mínima / Rango	Unidad	Simultanea (SI) (NO)
Baja(s)	Derecha(s)	Intensidad	10.8			2.50	klux	NO
		Inclinación	1.30			0.50 - 3.50	%	
	Izquierda(s)	Intensidad	15.9			2.50	klux	NO
		Inclinación	3.30			0.50 - 3.50	%	
Alta(s)	Derecha(s)	Intensidad	21.0				klux	NO
	Izquierda(s)	Intensidad	21.2				klux	NO
Antiniebla(s) / Exploradora(s)	Derecha(s)	Intensidad					klux	NO
	Izquierda(s)	Intensidad					klux	NO
Sumatoria de luces simultáneamente			Intensidad 42.2			Máxima 225	Unidad klux	

APROBADO



5. SUSPENSIÓN (adherencia) (si aplica)

Delantera Izquierda	Valor	70.0	Delantera Derecha	Valor	67.0	Trasera Izquierda	Valor	76.0	Trasera Derecha	Valor	72.0	Minima	Unidad
												40.0	%

6. FRENOS

	Fuerza Izquierda	Peso Izquierdo	Unidad		Fuerza Derecha	Peso Derecho	Unidad	Desequilibrio	Rangos (B)	Máx (A)	Unidad
Eje 1	4350	6066	N	Eje 1	4360	5704	N	0.23	20.0 - 30.0	30.0	%
Eje 2	2890	4959	N	Eje 2	2640	3655	N	8.65	20.0 - 30.0	30.0	%
Eje 3			N	Eje 3			N				%
Eje 4			N	Eje 4			N				%
Eje 5			N	Eje 5			N				%
Eficacia Total				Valor		Mínimo		Unidad			
				69.9		50.0		%			

6.1. FRENO AUXILIAR (si aplica)

Eficacia	Mínimo	Unidad	Fuerza	Peso	Unidad	Fuerza	Peso	Unidad		
19.5	18.0	%	Sumatoria Izquierdo	2153	11025	N	Sumatoria Derecho	1827	9359	N

7. DESVIACIÓN LATERAL (si aplica)

Eje 1	Eje 2	Eje3	Eje 4	Eje 5	Maximo	Unidad
-1.20	-4.60				10.0	m/Km

8. DISPOSITIVOS DE COBRO (si aplica)

Tamaño normalizado de la Llanta	Error en Distancia	Unidad %	Error en Tiempo	Unidad %	Máximo	Unidad %

9. EMISIONES DE GASES (Exentos vehículos a motor Eléctrico e Hidrógeno)

9a. VEHÍCULOS CICLO OTTO, 4T o 2T

(rpm)	Monóxido de Carbono			Dióxido de carbono			Oxígeno			Hidrocarburo (hexano)			Óxido Nitroso		
	(CO)	Norma	Unidad	(CO2)	Norma	Unidad	(O2)	Norma	Unidad	(HC)	Norma	Unidad	(NOx)	Norma	Unidad
Ralenti			%			%			%			ppm			%
Crucero			%			%			%			ppm			%
Vehículo con catalizador (SI) (NO) (N.A)								Valor				Unidad			
Temperatura de prueba				Temperatura								°C			
Condiciones Ambientales				Temperatura ambiente								°C			
				Humedad Relativa								%			

9b. VEHÍCULOS CICLO DIESEL

	Ciclo 1	Unidad	Ciclo 2	Unidad	Ciclo 3	Unidad	Ciclo 4	Unidad	Valor	Norma	Unidad
Opacidad Gobernada		(rpm)		(rpm)		(rpm)		(rpm)	Resultado		
(rpm) Ralenti	Temperatura de operación del motor				Condiciones Ambientales				LTOE estándar		
	Temp. Inicial	Temp. Final	Unidad		Temperatura ambiente	Unidad	Humedad relativa	Unidad			
			°C			°C		%			mm

C. DEFECTOS ENCONTRADOS EN LA INSPECCIÓN MECANIZADA DE ACUERDO CON LOS CRITERIOS DEFINIDOS EN LAS NTC 5375, NTC 6218 Y NTC 6282 (según corresponda).

Código	Descripción	Grupo	Tipo de defecto	
			A	B
Total			0	0

D. DEFECTOS ENCONTRADOS EN LA INSPECCIÓN SENSORIAL DE ACUERDO CON LOS MÉTODOS Y CRITERIOS DEFINIDOS EN LAS NTC 5375, NTC 6218, NTC 6282 NTC, 4983, NTC 4231 Y NTC 5365 (según corresponda).

Código	Descripción	Grupo	Tipo de defecto	
			A	B
Total			0	0

D1. DEFECTOS ENCONTRADOS EN LA INSPECCIÓN SENSORIAL DE LOS VEHÍCULOS UTILIZADOS PARA IMPARTIR LA ENSEÑANZA AUTOMOVILÍSTICA

Código	Descripción	Grupo	Tipo de defecto	
			A	B
Total			0	0

D2. REGISTRO DE LA PROFUNDIDAD DE LABRADO Y PRESIÓN DE LAS LLANTAS

	Eje 1 (mm)	Eje 2 (mm)	Eje 3 (mm)	Eje 4 (mm)	Eje 5 (mm)	Repuesto (mm)
Izquierda	8.32	6.56				5.45
Derecha	8.25	8.45				

Nota: Defectos tipo A: Son aquellos defectos graves que implican un peligro inminente para la seguridad del vehículo, la de otros vehículos, la de sus ocupantes, la de los usuarios de la vía pública o el ambiente.
Defectos tipo B: Son aquellos defectos que implican un peligro potencial para la seguridad del vehículo, la de otros vehículos, la de sus ocupantes, la de los usuarios de la vía pública.

E. CONFORMIDAD DE LAS NORMAS NTC 5375, NTC 6218, NTC 6282, NTC 4983, NTC 4231 Y NTC 5365 (según corresponda).

APROBADO: SI <input checked="" type="checkbox"/> NO	N° Consecutivo RUNT:
E.1. ¿Cumple con las adaptaciones para vehículos de enseñanza automovilística? (Solo para vehículos de este tipo)	
APROBADO: SI <input type="checkbox"/> NO	

Nota: Causal de Rechazo

- Se encuentra al menos un defecto Tipo A.
- La cantidad total de defectos tipo B sea:
 - Igual o superior a 10 para vehículos Livianos Particulares y Pesados Particulares
 - Igual o superior a 7 para vehículos Motocarros, Cuatrimotos, Mototriciclos y Cuadriciclos
 - Igual o superior a 5 para vehículos Livianos públicos, Pesados públicos, Motocicleta, Ciclomotor y Tricimotor
 - Igual o superior a 5 para vehículos de enseñanza automovilística.
 - Igual o superior a 1 para vehículos de enseñanza automovilística tipo Cuatrimotos, Mototriciclos, Cuadriciclos, Ciclomotor, Tricimotor
- Cuando se presente al menos un defecto tipo A para vehículos tipo Remolque o similares

NÚMEROS DE LOS FUR ASOCIADOS AL VEHÍCULO PARA LA REVISIÓN:

F. COMENTARIOS U OBSERVACIONES ADICIONALES:

Presiones de llantas (psi): Delantera Izquierda = 45.0 Delantera Derecha = 45.0 Trasera Izquierda = 45.0 Trasera Derecha = 45.0 Repuesto 1 = 45.0

G. REGISTRO FOTOGRÁFICO DE LA REVISIÓN PREVENTIVA

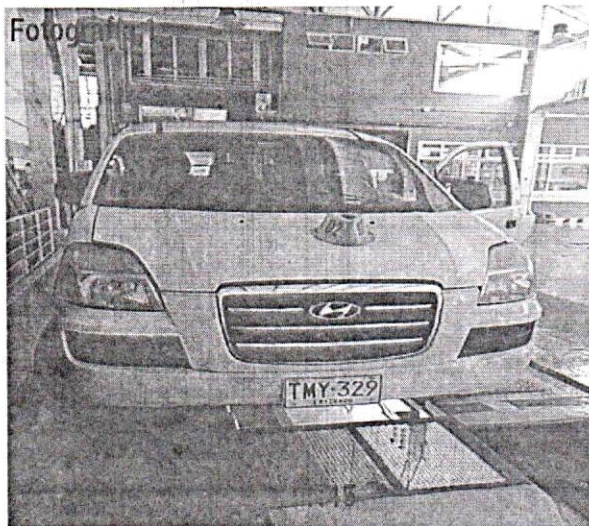

H. RELACION DE EQUIPOS Y PERIFERICOS UTILIZADOS EN LA REVISIÓN

Luces: CAPELEC 2600 5184.F.A.S: MAHA (Seriales: Frenos = 405827-010, Alineación: 451021-006, Suspensión: 431134-003). Visual: MAHA 340725-009.LLantas - Profundidad: SHAHE WD2108A03002, Aire: CFR GFR-01

I. SOFTWARE Y/O APLICATIVOS CON LA VERSIÓN UTILIZADA

Cartek Station 1.35.0.0, Information Manager 1.28.0.0, InspectionWebManager 1.14.0.0

J. NOMBRE DE LOS INSPECTORES QUE REALIZARON LA REVISIÓN PREVENTIVA

Luces: JOHAN ESTEVEN PALACIO GRISALES.F.A.S: JOHAN ESTEVEN PALACIO GRISALES.Fotos: JOHAN ESTEVEN PALACIO GRISALES.Visual: JOHAN ESTEVEN PALACIO GRISALES.Labrado: JOHAN ESTEVEN PALACIO GRISALES.

K. NOMBRE Y FIRMA DEL DIRECTOR TÉCNICO AUTORIZADO POR EL REPRESENTANTE LEGAL DEL CDA

JHON FREDERICK PIEDRA RUIZ.

Fin del Informe