



CDA LIVIANOS Y PESADOS
GIRARDOTA S.A.S.
NIT: 901296464
VDA LA MATICA PARTE BAJA KM
27 VIA BELLO BARB
Tel - 6043222890
GIRARDOTA - Antioquia
CDAGIRARDOTA@GMAIL.COM

A. INFORMACIÓN GENERAL

1. FECHA

2. DATOS DEL PROPIETARIO, TENEDOR O POSEEDOR DEL VEHÍCULO

Fecha de prueba 2024-10-01 11:28:04	Nombre o Razón social LAURA CATALINA MURILLO AGUDELO	Documento de identidad CC(X) NIT() No. 1035857624
Dirección CRA14#6-07	Teléfono fijo o Número de Celular 3193611946	Ciudad GIRARDOTA
Correo Electrónico JHONJAIROBUATAMANTE8@GMAIL.COM		Departamento Antioquia

3. DATOS DEL VEHÍCULO

Placa WLX218	País COLOMBIA	Servicio Público	Clase CAMIONETA	Marca FOTON	Línea BJ2037Y3MDV
Modelo 2016	Número de licencia de tránsito 10029100066	Fecha de matrícula 2015-11-24	Color BLANCO	Combustible / Propulsión Diesel	VIN o Chasis LVAV2MRB7GJ001308
No de motor 89671568	Tipo motor Diesel	Cilindraje(cm³)(si aplica) 2776	Kilometraje 740741	Número de pasajeros (sin incluir conductor) 4	Blindaje SI() NO(X)
Potencia (si aplica) 161	Tipo de Carrocería DOBLE CABINA	Fecha vencimiento SOAT 2024-11-23	Conversión GNV SI() NO() N/A(X)	Fecha Vencimiento GNV	

B. RESULTADOS DE LA INSPECCIÓN MECANIZADA.

Nota: Todo valor medido, seguido del símbolo *, indica un defecto encontrado.

4. Medición de Intensidad / Inclinación de las luces (Bajas, Altas Antiniebla / Exploradoras)

			Valor 1	Valor 2	Valor 3	Mínimo/Rango	Unidad	Simultánea (SI) (No)
Baja(s)	Derecha(s)	Intensidad	3.30			2.5	klux	SI
		Inclinación	2.10			0.5 a 3.5	%	
	Izquierda(s)	Intensidad	2.60			2.5	klux	SI
		Inclinación	0.60			0.5 a 3.5	%	
Alta(s)	Derecha(s)	Intensidad	26.2				klux	SI
	Izquierda(s)	Intensidad	4.10				klux	SI
Antiniebla(s)/ Exploradora(s)	Derecha(s)	Intensidad	1.60				klux	SI
	Izquierda(s)	Intensidad	2.30				klux	SI
Sumatoria de luces simultáneamente			Intensidad 40.1			Máxima 225	Unidad klux	

5. SUSPENSIÓN (adherencia)(si aplica)

Delantera	Valor	Delantera	Valor	Trasera	Valor	Trasera	Valor	Mínima	Unidad
Izquierda	87.3	Derecha	83.9	Izquierda	80.1	Derecha	51.2	40	%

6. FRENO

	Fuerza Izquierdo	Peso Izquierdo	Unidad		Fuerza Derecho	Peso Derecho	Unidad	Desequilibrio	Rangos(B)	Max(A)	Unidad
Eje 1	4916	6357	N	Eje 1	4660	5435	N	5.19	20	30	%
Eje 2	2865	4236	N	Eje 2	3012	3885	N	4.89	20	30	%
Eje 3			N	Eje 3			N		20	30	%
Eje 4			N	Eje 4			N		20	30	%
Eje 5			N	Eje 5			N		20	30	%
Eficacia Total				Valor		Mínimo		Unidad			
				77.6		50		%			

6.1 FRENO AUXILIAR (SI aplica)

Eficacia	Mínimo	Unidad		Fuerza	Peso	Unidad		Fuerza	Peso	Unidad
19.2	18	%	Sumatoria Izquierdo	1825	10595	N	Sumatoria Derecho	2001	9320	N

7. DESVIACIÓN LATERAL (si aplica)

Eje 1	Eje 2	Eje 3	Eje 4	Eje 5	Máximo (+/-)10	Unidad m/Km
-1.80	-2.30					

C. DEFECTOS ENCONTRADOS EN LA INSPECCIÓN MECANIZADA.

Código	Descripción	Grupo	Tipo de defecto	
			A	B
TOTAL				

D. DEFECTOS ENCONTRADOS EN LA INSPECCIÓN SENSORIAL

Código	Descripción	Grupo	Tipo de defecto	
			A	B
1.1.12.38.1	Pérdidas de aceite sin goteo continuo.	MOTOR, TRANSMISIÓN Y COMBUSTIBLE		X
1.1.14.40.2	Pérdidas de aceite sin goteo continuo en la transmisión o caja.	MOTOR, TRANSMISIÓN Y COMBUSTIBLE		X
TOTAL				2

D1. DEFECTOS ENCONTRADOS EN LA INSPECCIÓN SENSORIAL DE LOS VEHÍCULOS UTILIZADOS PARA IMPARTIR LA ENSEÑANZA AUTOMOVILÍSTICA.

Código	Descripción	Grupo	Tipo de defecto	
			A	B
TOTAL				

D2. REGISTRO DE LA PROFUNDIDAD DE LABRADO Y PRESIÓN DE LAS LLANTAS

	Eje 1 (mm)	Eje 2 (mm)	Eje 3 (mm)	Eje 4 (mm)	Eje 5 (mm)	Repuesto (mm)
IZQUIERDA	4.50	5.50				
DERECHA	4.60	5.50				5.20

E. CONFORMIDAD DE LA INSPECCIÓN

APROBADO: SI <input checked="" type="checkbox"/> NO <input type="checkbox"/>
E.1. ¿Cumple con las adaptaciones para vehículos de enseñanza automovilística? (Solo para vehículos de este tipo)
APROBADO: SI <input type="checkbox"/> NO <input type="checkbox"/>

F. COMENTARIOS U OBSERVACIONES ADICIONALES:

- Distancia a la cual se realizó la prueba de luces izquierdo: 37 cm
- Determinación tipo bombillo izquierdo: HALOGENA
- Determinación sensor de luz izquierdo: EUR
- Distancia a la cual se realizó la prueba de luces derecho: 35 cm
- Determinación tipo bombillo derecho: HALOGENA
- Determinación sensor de luz derecho: EUR
- Longitud del cardan para vehículos livianos: 0.83 metros
- Profundidad de labrado llanta repuesto 1 lectura 2: 5.30 mm
- Profundidad de labrado llanta repuesto 1 lectura 1: 5.10 mm
- Profundidad de labrado llanta derecha en eje 2 lectura 2: 5.60 mm
- Profundidad de labrado llanta derecha en eje 2 lectura 1: 5.40 mm
- Profundidad de labrado llanta izquierda en eje 2 lectura 2: 5.60 mm
- Profundidad de labrado llanta izquierda en eje 2 lectura 1: 5.40 mm
- Profundidad de labrado llanta derecha en eje 1 lectura 2: 4.70 mm
- Profundidad de labrado llanta derecha en eje 1 lectura 1: 4.50 mm
- Profundidad de labrado llanta izquierda en eje 1 lectura 2: 4.60 mm
- Profundidad de labrado llanta izquierda en eje 1 lectura 1: 4.40 mm

PRESIÓN DE LAS LLANTAS

	Eje 1 (psi)	Eje 2 (psi)	Eje 3 (psi)	Eje 4 (psi)	Eje 5 (psi)	Repuesto (psi)
IZQUIERDA	35.0	36.0				
DERECHA	35.0	36.0				36.0

G. REGISTRO FOTOGRÁFICO DE LA REVISIÓN PREVENTIVA

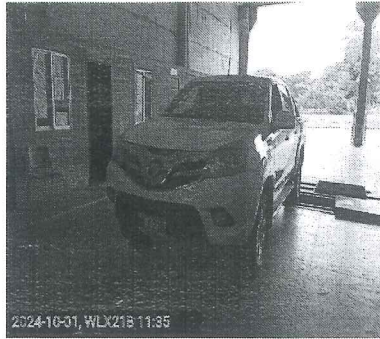

H. RELACIÓN DE EQUIPOS Y PERIFERICOS UTILIZADOS EN LA REVISIÓN

NOMBRE	MARCA	SERIAL	REFERENCIA	# SERIE BANCO	PEF	LTOE
LUXOMETRO1	TECNOLUX	0291	COMBI			
FRENOMETRO	TECMMAS	FR2161	MULTIPRUEBAS AST MIX			
BANCO SUSPENSIÓN	TECMMAS	FR2161	MULTIPRUEBAS AST MIX			
DESVIACIÓN LATERAL	TECMMAS	FR2161	MULTIPRUEBAS AST MIX			
PROFUNDIMETRO	SHAHE	WD2210A0083	N/A			
PIE DE REY	STARRETT	19/-360024				
DETECTOR HOLGURAS	TECMMAS	DH 2161	DH MULTIPRUEBAS AST MIX			

J. NOMBRE DE LOS INSPECTORES QUE REALIZARON LA REVISIÓN PREVENTIVA

PRUEBA	INSPECTOR
Luces	IVAN DE JESUS TORO ROJAS
Registro fotográfico	IVAN DE JESUS TORO ROJAS
Frenos	FERNANDO QUIMBAYO MUÑOZ
Inspección visual	FERNANDO QUIMBAYO MUÑOZ
Suspensión	FERNANDO QUIMBAYO MUÑOZ
Desviación lateral	FERNANDO QUIMBAYO MUÑOZ

K. NOMBRE Y FIRMA DEL DIRECTOR TÉCNICO AUTORIZADO POR EL REPRESENTANTE LEGAL DEL CDA

WILSON JAVIER ORTEGA CORREDOR
Director técnico

Fin del informe