

FORMATO DE RESULTADOS DE LA REVISIÓN BIMENSUAL



CENTRO DE DIAGNOSTICO
AUTOMOTOR EXPOSICIONES SAS,
NIT: 900141908-1 CALLE 36 # 52 - 63,
MEDELLIN (ANTIOQUIA) TEL:

FECHA

DATOS DEL PROPIETARIO O TENEDOR DEL VEHICULO

Fecha de prueba 2024-12-02	Nombre o razón social LUIS ENRIQUE DUQUE	Documento de identidad CC (X) NIT () CE () No. 9800993		
Dirección CRA72 #20F-69 BELLO		Teléfono 1000000	Ciudad Bello	Departamento Antioquia

DATOS DEL VEHICULO

DATOS DEL VEHICULO							
Placa EQT424	Pais Colombia	Servicio Público	Clase Campero	Marca Renault	Línea Duster		
Modelo 2019	No. de licencia de tránsito 10015990202	Fecha Matricula 2018-04-27	Color Blanco glacial (v)	Combustible Gas - gasolina	VIN o Chasis 9FBHSR5B3KM275515		
No. Motor E410C130272	Tipo Motor OTTO	Cilindraje 1998	Kilometraje 87055	Número de Sillas 5	Vidrios Polarizados SI () NO ()	Blindaje SI () NO (X)	

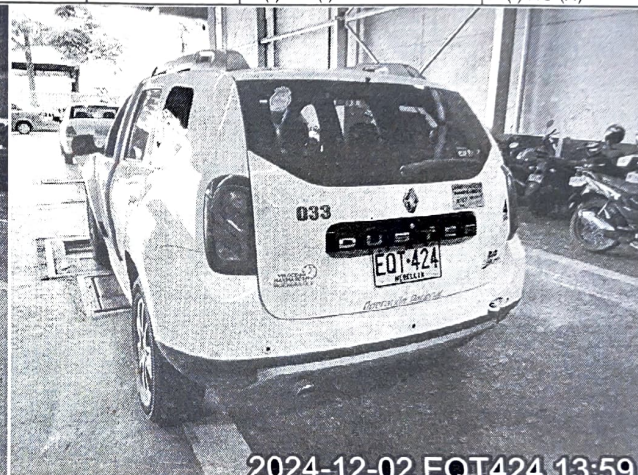
**Suspensión (si aplica)**

Delantera Izquierda	Valor 83.10	Delantera Derecha	Valor 80.30	Trasera Izquierda	Valor 70.30	Trasera Derecha	Valor 70.40	Mínimo	Unidad %
---------------------	-------------	-------------------	-------------	-------------------	-------------	-----------------	-------------	--------	----------

Frenos

Eficacia total	Mínimo	Unidad	Frenos										
			Fuerza	Peso	Unidad	Fuerza	Peso	Unidad	Desequilibrio	Máximo	Unidad		
52.00	50	%	Eje 1 izquierdo	2089.00	3660.00	N	Eje 1 Derecho	2073.00	3994.00	N	0.77	30	%
			Eje 2 izquierdo	1586.00	3094.00	N	Eje 2 Derecho	1683.00	3552.00	N	5.76	30	%
Eficacia auxiliar	Mínimo	Unidad	Eje 3 izquierdo			N	Eje 3 Derecho			N			%
			Eje 4 izquierdo			N	Eje 4 Derecho			N			%
			Eje 5 izquierdo			N	Eje 5 Derecho			N			%
26.10	18	%											

Desviación lateral

Desviación lateral						
Eje 1	Eje 2	Eje 3	Eje 4	Eje 5	Máximo +/-	Unidad m/km
-0.06	0.08				10	

Inspección Visual

Inspección Visual					
Pisos	CUMPLE	Eje2 llanta derecha	CUMPLE	Cruceta	CUMPLE
Promedio de Tiempo	CUMPLE	Desempeñador	CUMPLE	Eje1 Rin Izquierdo	CUMPLE
Aseo General	CUMPLE	Triángulos	CUMPLE	Tapicería	CUMPLE
Caja de dirección	CUMPLE	Anclaje de Batería	CUMPLE	Ventanillas	CUMPLE
Identificación Reglamentaria	CUMPLE	Eje2 llanta izquierda	CUMPLE	Luz Placa	CUMPLE
Luz Interna	CUMPLE	Anclaje Sillas	CUMPLE	Salidas de emergencia y Martillo	CUMPLE
Eje1 Rin Derecho	CUMPLE	Direccionales	CUMPLE	Brazos Axiales	CUMPLE
Terminales	CUMPLE	Cojinería	CUMPLE	Pernos	CUMPLE
Promedio de Distancia	CUMPLE	Estado Tubos Escape	CUMPLE	Extintor	CUMPLE
Rotulas Inferiores	CUMPLE	Dispositivos de Velocidad	CUMPLE	Señales de Advertencia	CUMPLE
Rotulas superiores	CUMPLE	Tijeras	CUMPLE	Luces bajas	CUMPLE
Luces altas	CUMPLE	Eje2 Rin Derecho	CUMPLE	Banderola	CUMPLE
Limpiaparabrisas	CUMPLE	Resortes o Ballestas	CUMPLE	Parabrisas	CUMPLE
Indicadores de tablero	CUMPLE	Eje2 Rin Izquierdo	CUMPLE	Gato	CUMPLE
Reversa	CUMPLE	Puertas	CUMPLE	Latonería y Pintura	CUMPLE
Bastidor	CUMPLE	Terminales Batería	CUMPLE	Amortiguadores	CUMPLE
Botiquín	CUMPLE	Eje1 llanta derecha	CUMPLE	Pito	CUMPLE
Soportes	CUMPLE	Tacos	CUMPLE	Stop	CUMPLE
Distintivo de la empresa	CUMPLE	Cinturones de Seguridad	CUMPLE	Llanta de repuesto	CUMPLE
Espijos	CUMPLE	Retrovisores	CUMPLE	Eje1 llanta izquierda	CUMPLE
Luces de Parqueo	CUMPLE	Linterna	CUMPLE		

G1 CARROCERIA	G4 ELEMENTOS DE SEGURIDAD	G7 LLANTAS	G10 SISTEMA DE DIRECCION
G2 SISTEMA DE SUSPENSION	G5 SISTEMA ELECTRICO	G8 RINES	G11 CHASIS
G3 INSTRUMENTOS DE SEGURIDAD	G6 EQUIPO DE CARRETERA	G9 ESTADOS DE PRESENTACION	G12 DISPOSITIVOS DE COBRO

APROBADO: SI X

COMENTARIOS U OBSERVACIONES ADICIONALES

NO

LABRADO DE RUEDAS (mm)		
Rueda de repuesto		A. Ja
Eje	izquierda	derecha
Eje1	4.57	5.19
Eje2	5.42	5.57

NOMBRE Y FIRMA DEL DIRECTOR TECNICO AUTORIZADO POR EL REPRESENTANTE LEGAL DEL CDA

Nota: Los resultados de la revisión preventiva no esta relacionada con los resultados de la revisión tecnicomecanica y de emisiones contaminantes.

Technimag Ingenieria S.A.S. - Techn-RTM (Sistema de gestion para revision tecnica mecanica)

JOS ENRIQUE DUQUE

9.800.993