



CDA LIVIANOS Y PESADOS
GIRARDOTA S.A.S.
NIT: 901296464
VDA LA MATICA PARTE BAJA KM
27 VIA BELLO BARB
Tel - 6043222890
GIRARDOTA - Antioquia
CDAGIRARDOTA@GMAIL.COM

A. INFORMACIÓN GENERAL

1. FECHA

2. DATOS DEL PROPIETARIO, TENEDOR O POSEEDOR DEL VEHÍCULO

Fecha de prueba 2025-01-29 12:32:29	Nombre o Razón social EMPRESA DE TRANSPORT ESPECIAL IMA	Documento de identidad CC() NIT(X) No. 901595091	
Dirección VEREDA JUAN COJO	Teléfono fijo o Número de Celular 3235037929	Ciudad GIRARDOTA	Departamento Antioquia
Correo Electrónico JUANGUILLERMOPATINOALVAREZ@GMAIL.COM			

3. DATOS DEL VEHÍCULO

Placa NNV130	País COLOMBIA	Servicio Público	Clase CAMIONETA	Marca FORD	Línea RANGER
Modelo 2024	Número de licencia de tránsito 10031138628	Fecha de matrícula 2024-02-16	Color BLANCO ARTICO	Combustible / Propulsión Diesel	VIN o Chasis 8AFBR01E7RJ356695
No de motor P02X RJ356695	Tipo motor Diésel	Cilindraje(cm³)(si aplica) 1996	Kilometraje 27646	Número de pasajeros (sin incluir conductor) 4	Blindaje SI() NO(X)
Potencia (si aplica) 168	Tipo de Carrocería DOBLE CABINA	Fecha vencimiento SOAT 2025-02-14	Conversión GNV SI () NO () N/A (X)	Fecha Vencimiento GNV	

B. RESULTADOS DE LA INSPECCIÓN MECANIZADA.

Nota: Todo valor medido, seguido del símbolo *, indica un defecto encontrado.

4. Medición de Intensidad / inclinación de las luces (Bajas, Altas Antiniebla / Exploradoras)

			Valor 1	Valor 2	Valor 3	Mínima/Rango	Unidad	Simultanea (Si) (No)
Baja(s)	Derecha(s)	Intensidad	3.60			2.5	klux	SI
		Inclinación	1.80			0.5 a 3.5	%	
	Izquierda(s)	Intensidad	4.60			2.5	klux	SI
		Inclinación	2.00			0.5 a 3.5	%	
Alta(s)	Derecha(s)	Intensidad	13.8				klux	SI
	Izquierda(s)	Intensidad	19.3				klux	SI
Antiniebla(s)/ Exploradora(s)	Derecha(s)	Intensidad					klux	
	Izquierda(s)	Intensidad					klux	
Sumatoria de luces simultáneamente			Intensidad 41.3			Máxima 225	Unidad klux	

5. SUSPENSIÓN (adherencia)(si aplica)

Delantera	Valor	Delantera	Valor	Trasera	Valor	Trasera	Valor	Mínima	Unidad
Izquierda	89.9	Derecha	92.3	Izquierda	70.9	Derecha	82.8	40	%

6. FRENOS

	Fuerza Izquierdo	Peso Izquierdo	Unidad		Fuerza Derecho	Peso Derecho	Unidad	Desequilibrio	Rangos(B)	Max(A)	Unidad
Eje 1	3993	6386	N	Eje 1	3237	6259	N	18.9	20	30	%
Eje 2	4042	4758	N	Eje 2	3306	5297	N	18.2	20	30	%
Eje 3			N	Eje 3			N		20	30	%
Eje 4			N	Eje 4			N		20	30	%
Eje 5			N	Eje 5			N		20	30	%
Eficacia Total		Valor		Mínimo		Unidad					
		64.2		50		%					

6.1 FRENO AUXILIAR (Si aplica)

Eficacia	Mínimo	Unidad	Fuerza	Peso	Unidad	Fuerza	Peso	Unidad		
27.4	18	%	Sumatoria Izquierdo	2943	11144	N	Sumatoria Derecho	3286	11556	N

7. DESVIACIÓN LATERAL (si aplica)						
Eje 1	Eje 2	Eje 3	Eje 4	Eje 5	Máximo	Unidad
-2.70	-1.50				(+/-)10	m/Km

C. DEFECTOS ENCONTRADOS EN LA INSPECCIÓN MECANIZADA.

Código	Descripción	Grupo	Tipo de defecto	
			A	B
TOTAL				

D. DEFECTOS ENCONTRADOS EN LA INSPECCIÓN SENSORIAL

Código	Descripción	Grupo	Tipo de defecto	
			A	B
TOTAL				

D1. DEFECTOS ENCONTRADOS EN LA INSPECCIÓN SENSORIAL DE LOS VEHÍCULOS UTILIZADOS PARA IMPARTIR LA ENSEÑANZA AUTOMOVILÍSTICA.

Código	Descripción	Grupo	Tipo de defecto	
			A	B
TOTAL				

D2. REGISTRO DE LA PROFUNDIDAD DE LABRADO Y PRESIÓN DE LAS LLANTAS

	Eje 1 (mm)	Eje 2 (mm)		Eje 3 (mm)		Eje 4 (mm)		Eje 5 (mm)		Repuesto (mm)	
IZQUIERDA	8.30	8.46								8.13	
DERECHA	8.35	7.89									

E. CONFORMIDAD DE LA INSPECCIÓN

APROBADO: SI__X__ NO____

E.1. ¿Cumple con las adaptaciones para vehículos de enseñanza automovilística? (Solo para vehículos de este tipo)

APROBADO: SI__ NO__

F. COMENTARIOS U OBSERVACIONES ADICIONALES:

- Distancia a la cual se realizo la prueba de luces izquierdo: 39 cm
- Distancia a la cual se realizo la prueba de luces derecho: 39 cm
- Determinacion tipo bombillo izquierdo: HALOGENA
- Determinacion sensor de luz izquierdo: EUR
- Determinacion tipo bombillo derecho: HALOGENA
- Determinacion sensor de luz derecho: EUR
- Longitud del cardan para vehículos livianos: 0.95 metros
- Profundidad de labrado llanta repuesto 1 lectura 2: 8.77 mm
- Profundidad de labrado llanta repuesto 1 lectura 1: 8.34 mm
- Profundidad de labrado llanta derecha en eje 1 lectura 2: 8.68 mm
- Profundidad de labrado llanta derecha en eje 1 lectura 1: 8.46 mm
- Profundidad de labrado llanta derecha en eje 2 lectura 2: 8.19 mm
- Profundidad de labrado llanta derecha en eje 2 lectura 1: 7.91 mm
- Profundidad de labrado llanta izquierda en eje 2 lectura 2: 8.77 mm
- Profundidad de labrado llanta izquierda en eje 2 lectura 1: 8.61 mm
- Profundidad de labrado llanta izquierda en eje 1 lectura 2: 8.70 mm
- Profundidad de labrado llanta izquierda en eje 1 lectura 1: 8.43 mm

PRESIÓN DE LAS LLANTAS

	Eje 1 (psi)	Eje 2 (psi)		Eje 3 (psi)		Eje 4 (psi)		Eje 5 (psi)		Repuesto (psi)	
IZQUIERDA	33.0	31.5								30.5	
DERECHA	32.5	32.5									

G. REGISTRO FOTOGRÁFICO DE LA REVISIÓN PREVENTIVA

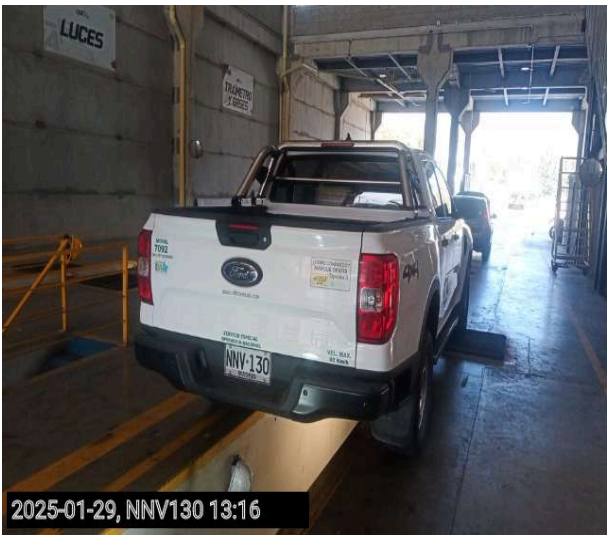
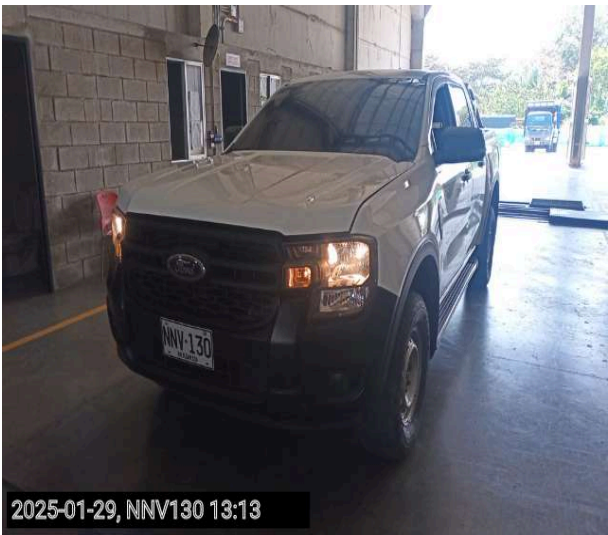

H. RELACIÓN DE EQUIPOS Y PERIFERICOS UTILIZADOS EN LA REVISIÓN

NOMBRE	MARCA	SERIAL	REFERENCIA	# SERIE BANCO	PEF	LTOE
LUXOMETRO1	TECNOLUX	0291	ALTAIR COMBI			
FRENOMETRO	TECMMAS	FR2161	MULTIPRUEBAS AST MIX			
BANCO SUSPENSIÓN	TECMMAS	FR2161	MULTIPRUEBAS AST MIX			
DESVIACIÓN LATERAL	TECMMAS	FR2161	MULTIPRUEBAS AST MIX			
PROFUNDIMETRO	SHAHE	WD2206A0422	N/A			
PIE DE REY	STARRETT	19/-360024				
DETECTOR HOLGURAS	TECMMAS	DH 2161	DH MULTIPRUEBAS AST MIX			

J. NOMBRE DE LOS INSPECTORES QUE REALIZARON LA REVISIÓN PREVENTIVA

PRUEBA	INSPECTOR
Luces	NORMAN ALEXANDER SERNA SANCHEZ
Registro fotográfico	NORMAN ALEXANDER SERNA SANCHEZ
Frenos	IVAN DE JESUS TORO ROJAS
Inspección visual	NORMAN ALEXANDER SERNA SANCHEZ
Suspensión	IVAN DE JESUS TORO ROJAS
Desviación lateral	IVAN DE JESUS TORO ROJAS

K. NOMBRE Y FIRMA DEL DIRECTOR TÉCNICO AUTORIZADO POR EL REPRESENTANTE LEGAL DEL CDA

WILSON JAVIER ORTEGA CORREDOR
Director técnico

Fin del informe