



Nit. 901291631-3
Cel: 314 789 4563

Teléfono: 605 1150
E-mail: cdacolibri@gmail.com
Dirección: Calle 36 # 53-23
Ciudad: MEDELLIN (ANTIOQUIA)

A. INFORMACIÓN GENERAL

1. FECHA		2. DATOS DEL PROPIETARIO, TENEDOR O POSEEDOR DEL VEHÍCULO		Documento de identidad	
Fecha de prueba	2025-07-02	Nombre o Razón social	LUCELLY RENTERIA MATURANA	CC (X) NIT () No.	42691844
Dirección	CR 44 D # 9 D 58	Teléfono fijo o Número de Celular	3233225906	Ciudad	Sabaneta
Correo Electrónico	edsonmena_6@hotmail.com			Departamento	Antioquia

3. DATOS DEL VEHÍCULO					
Placa	JYN023	País	Colombia	Servicio	Público
Clase	Camioneta	Marca	Renault	Línea	Alaskan
Modelo	2022	Número de licencia de tránsito	10024901543	Fecha Matrícula	2021-12-27
Color	Blanco hielo	Combustible/Propulsión	Diesel	VIN o Chasis	3BRCD33BXNK590814
No de Motor	YD25742388P	Tipo Motor	DIESEL	Cilindraje (cm ³) (si aplica)	2488
Kilometraje	238537	Número de pasajeros (sin incluir conductor)	4	Blindaje	SI () NO (X)
Potencia (si aplica)	190	Tipo de Carrocería	DOBLE CABINA CON PLATON	Fecha vencimiento SOAT	2025-12-29
Conversión GNV	SI () NO () N/A (X)	Fecha Vencimiento GNV			

B. RESULTADOS DE LA INSPECCIÓN MECANIZADA REALIZADA DE ACUERDO CON LOS MÉTODOS DEFINIDOS POR LA NTC 5375; NTC 6218; NTC6282.

Nota: Todo valor medido, seguido del símbolo *, indica un defecto encontrado.

4. Medición de Intesidad / inclinación de las luces (Bajas, Altas Antiniebla / Exploradoras)

			Valor 1	Valor 2	Valor 3	Mínima/Rango	Unidad	Simultaneas (si)(no)
Baja(s)	Derecha(s)	Intensidad	50.8			2.5	Klux	no
		Inclinación	1.56			[0.5 - 3.5]	%	
	Izquierda(s)	Intensidad	54.0			2.5	Klux	no
		Inclinación	1.99			[0.5 - 3.5]	%	
Alta(s)	Derecha(s)	Intensidad	19.8				Klux	no
	Izquierda(s)	Intensidad	23.0				Klux	no
Antiniebla(s) / Exploradora(s)	Derecha(s)	Intensidad	0.00				Klux	no
	Izquierda(s)	Intensidad	0.00				Klux	no
Sumatoria de luces simultáneamente			Intensidad			Máxima	Unidad	
			148			225	Klux	

5. SUSPENSIÓN (adherencia) (si aplica)					
Delantera Izquierda	Valor 83.8	Delantera Derecha	Valor 59.4	Trasera Izquierda	Valor 65.6
				Trasera Derecha	Valor 55.6
				Mínimo	40
				Unidad	%

6. FRENOS										
	Fuerza Izquierdo	Peso Izquierdo	Unidad		Fuerza Derecho	Peso Derecho	Unidad	Desequilibrio	Rangos (B)	Máx (A)
Eje 1	3565	4877	N	Eje 1	3892	5509	N	8.40	(20,30]	30
Eje 2	2508	4204	N	Eje 2	2468	4981	N	1.59	(20,30]	30
Eje 3			N	Eje 3			N			
Eje 4			N	Eje 4			N			
Eje 5			N	Eje 5			N			
Eficacia Total			Valor	Mínimo		Unidad				
			63.5	50		%				

6.1 FRENO AUXILIAR (si aplica)					
eficacia	Mínimo	Unidad	Fuerza	Peso	Unidad
24.1	18	%	Sumatoria Izquierdo	2470	9081
			Sumatoria Derecho	2254	10490
					N

7. DESVIACIÓN LATERAL (si aplica)					
Eje 1	0.21	Eje 2	0.43	Eje 3	
		Eje 4		Eje 5	
		Máximo +/- 10		Unidad	m/km

8. DISPOSITIVOS DE COBRO (si aplica)					
Tamaño normalizado de la Llanta	Error en Distancia	Unidad	Error en Tiempo	Unidad	Máximo
		%		%	+/- 2
					%

9. EMISIONES DE GASES (Exentos vehículos a motor Eléctrico e Hidrógeno)
9a. VEHÍCULOS DE CICLO OTTO, 4T o 2T

	Monóxido de Carbono			Dióxido de Carbono			Oxígeno			Hidrocarburo (hexano)			Óxido Nitroso		
(rpm)	(CO)	Norma	Unidad	(CO ₂)	Norma	Unidad	(O ₂)	Norma	Unidad	(HC)	Norma	Unidad	(NOx)	Norma	Unidad
Ralentí			%			%			%			(ppm)			%
Crucero			%			%			%			(ppm)			%
Vehículo con catalizador (SI) (NO) (N.A)								Valor				Unidad			
Temperatura de prueba				Temperatura								°C			
Condiciones Ambientales				Temperatura ambiente								°C			
				Humedad Relativa								%			

9b. VEHÍCULOS CICLO DIESEL

	Ciclo 1	Unidad	Ciclo 2	Unidad	Ciclo 3	Unidad	Ciclo 4	Unidad	Valor	Norma	Unidad
Opacidad		%		%		%		%	Resultado		
Gobernada		(rpm)		(rpm)		(rpm)		(rpm)			
(rpm) Ralentí		Temperatura de operación del motor			Condiciones Ambientales				LTOE Estándar		Unidad
		Temp. Inicial	Temp. Final	Unidad	Temperatura Ambiente	Unidad	Humedad Relativa	Unidad			
				°C		°C		%	430		mm

C. DEFECTOS ENCONTRADOS EN LA INSPECCIÓN MECANIZADA DE ACUERDO CON LOS CRITERIOS DEFINIDOS EN LAS NTC 5375, NTC 6218 Y NTC 6282 (según corresponda).

Código	Descripción	Grupo	Tipo de defecto	
			A	B
Total			0	0

D. DEFECTOS ENCONTRADOS EN LA INSPECCIÓN SENSORIAL DE ACUERDO CON LOS MÉTODOS Y CRITERIOS DEFINIDOS EN LAS NTC 5375, NTC 6218, NTC 6282 NTC, 4983, NTC 4231 Y NTC 5365 (según corresponda).

Código	Descripción	Grupo	Tipo de defecto	
			A	B
Total			0	0

D1. DEFECTOS ENCONTRADOS EN LA INSPECCIÓN SENSORIAL DE LOS VEHÍCULOS UTILIZADOS PARA IMPARTIR LA ENSEÑANZA AUTOMOVILÍSTICA

Código	Descripción	Grupo	Tipo de defecto	
			A	B
Total			0	0

D2. REGISTRO DE LA PROFUNDIDAD DEL LABRADO Y PRESIÓN DE LAS LLANTAS

	Eje 1 (mm)	Eje 2 (mm)	Eje 3 (mm)	Eje 4 (mm)	Eje 5 (mm)	Repuesto (mm)
IZQUIERDA	7.01	8.76				7.12
DERECHA	7.18	8.56				

Nota: Defectos tipo A: Son aquellos defectos graves que implican un peligro inminente para la seguridad del vehículo, la de otros vehículos, la de sus ocupantes, la de los usuarios de la vía pública o el ambiente.
Defectos tipo B: Son aquellos defectos que implican un peligro potencial para la seguridad del vehículo, la de otros vehículos, la de sus ocupantes, la de los usuarios de la vía pública

E. CONFORMIDAD DE LAS NORMAS NTC 5375, NTC 6218, NTC 6282, NTC 4983, NTC 4231, Y NTC 5365 (según corresponda).

APROBADO: SI <input type="checkbox"/> NO <input type="checkbox"/>	N° Consecutivo RUNT: (A)
E.1. ¿Cumple con las adaptaciones para vehículos de enseñanza automovilística? (solo para vehículos de este tipo)	
APROBADO: SI <input type="checkbox"/> NO <input type="checkbox"/>	

Nota: Causal de Rechazo

- Se encuentra al menos un defecto tipo A
- La cantidad total de defectos tipo B sea:
 - Igual o superior a 10 para vehículos Livianos Particulares y Pesados Particulares
 - Igual o superior a 7 para vehículos Motocarros, Cuatrimotos, Motociclos y Cuadriciclos
 - Igual o superior a 5 para vehículos Livianos públicos, Pesados públicos, Motocicleta, Ciclomotor y Tricimotor
 - Igual o superior a 5 para vehículos de enseñanza automovilística.
 - Igual o superior a 1 para vehículos de enseñanza automovilística tipo Cuatrimotos, Motociclos, Cuadriciclos, Ciclomotor, Tricimotor
 - Cuando se presente al menos un defecto tipo A para vehículos tipo Remolque o similares

NÚMEROS DE LOS FUR ASOCIADOS AL VEHÍCULOS PARA LA REVISIÓN:

F. COMENTARIOS U OBSERVACIONES ADICIONALES

Presion eje1 derecha 1 32.0 PSI Presion eje1 izquierda 1 32.0 PSI Presion eje2 derecha 1 33.0 PSI Presion eje2 izquierda 1 33.0 PSI Presion repuesto 32.0 PSI

* Las prueba de luces (si aplica) está reportada en klx a 1m como se establece en la NTC 5375:2012

G. REGISTRO FOTOGRÁFICO DE LA REVISIÓN TÉCNICO-MECÁNICA Y DE EMISIONES CONTAMINANTES

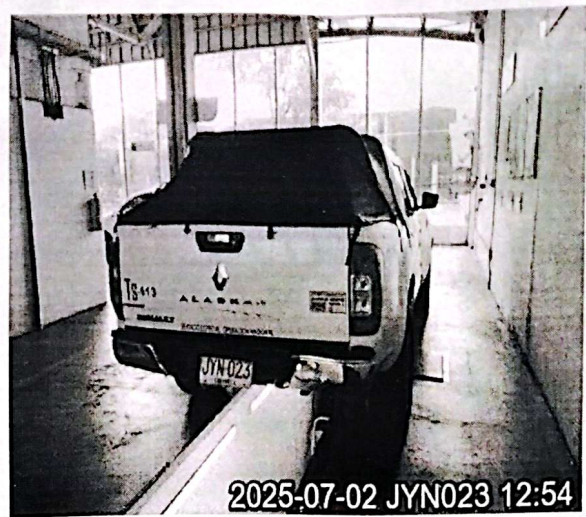

H. RELACION DE EQUIPOS Y PERIFERICOS UTILIZADOS EN LA REVISIÓN

- LIVIANOS - Frenometro liviano/universal VAMAG SN: 19104160
- LIVIANOS - Probador de suspension EUSAMA VAMAG SN: 20075614
- LIVIANOS - Alineador al paso liviano con sensor previo VTEQ SN: 21040020
- LIVIANOS - Probador de Holguras VTEQ SN: 19X60054
- RECEPCIÓN - Manómetro Digital PREMIUM SN: EM-051-21
- MOTOS - Profundímetro SHAHE SN: WD2110A01399
- LIVIANOS - Alineador de luces Tecnimaq SN: TMI-LUXW-0022



I. SOFTWARE Y/O APLICATIVOS CON LA VERSIÓN UTILIZADA

- Tecni-RTM V1.0 - Tecnimaq Ingeniería S.A.S.

J. NOMBRE DE LOS INSPECTORES QUE REALIZARON LA REVISIÓN TÉCNICO-MECÁNICA Y DE EMISIONES CONTAMINANTES

Jairo Alberto Muñoz Ordoñez [Inspección sensorial interior], Jairo Alberto Muñoz Ordoñez [Alineación de luces], Jairo Alberto Muñoz Ordoñez [Inspección sensorial inferior], Jairo Alberto Muñoz Ordoñez [Foto delantera], Jairo Alberto Muñoz Ordoñez [Foto trasera], Jairo Alberto Muñoz Ordoñez [Alineación, peso, suspensión y frenos], Jairo Alberto Muñoz Ordoñez [Tercera placa], Jairo Alberto Muñoz Ordoñez [Inspección sensorial motor], Jairo Alberto Muñoz Ordoñez [Profundidad de labrado], Jairo Alberto Muñoz Ordoñez [Inspección sensorial exterior].

K. NOMBRE Y FIRMA DEL DIRECTOR TÉCNICO AUTORIZADO POR EL REPRESENTANTE LEGAL DEL CDA

ROBINSON DAVID JIMENEZ LOPERA

Nit. 901291631-3
Cel: 314 789 4563

NOTA:

1. El campo del resultado de la prueba de Óxido Nitroso (NO) en el formato, se aplicará cuando quede regulado por la entidad competente.
2. Los resultados aquí consignados corresponden al momento de la revisión técnico-mecánica y de emisiones contaminantes, y por ende es responsabilidad del poseedor o tenedor del vehículo mantener las condiciones técnico-mecánicas y de emisiones contaminantes que indican artículos 50- 51 de la ley 769 de 2002 o la que modifique o sustituya.
3. En caso de rechazo, el propietario, poseedor o tenedor del vehículo automotor objeto de revisión, deberá efectuar las reparaciones pertinentes y subsanar los aspectos defectuosos dentro de los quince (15) días calendario contados a partir de la fecha en que fue reprobado. Una vez realizadas las reparaciones, el propietario, poseedor o tenedor del vehículo automotor, podrá volver por una sola vez sin costo alguno al mismo Centro de Diagnóstico Automotor para someter el vehículo a la revisión de los aspectos reprobados en la visita inicial, conforme a lo indicado en el artículo 28 de la Resolución 3768 de 2013, o la que la modifique, adicione o sustituya.

NO ES VÁLIDO COMO DOCUMENTO DE REVISIÓN TÉCNICO MECÁNICA Y DE GASES.

Fin del Informe