

RESULTADOS DE LA INSPECCIÓN



CDA LA 33 S.A.S. NIT: 811026246-1
CARRERA 63 N 32 E 69. MEDELLIN (ANTIOQUIA)
TEL: 6044795995 - 6043628816

A. INFORMACIÓN GENERAL

1. FECHA

Fecha de prueba	Nombre o razón social		Documento de identidad	
2023-01-23	HÉCTOR WILLIAM PULGARIN MORALES		CC (X) NIT () CE () No. 70854061	
Dirección	Teléfono		Ciudad	
CLL 64 GG 116D 19	22222222		Medellin	
	Departamento		Antioquia	

2. DATOS DEL PROPIETARIO O TENEDOR DEL VEHICULO

3. DATOS DEL VEHICULO

Placa	País	Servicio	Clase	Marca	Línea
ESQ906	Colombia	Público	Camioneta	Renault	Duster oroch
Modelo	No. de licencia de tránsito	Fecha Matrícula	Color	Combustible	VIN o Chasis
2020	10020914147	2019-07-12	Bianco glacial (V)	Gasolina	93Y9SR5B3LJ880524
No. Motor	Tipo Motor	Cilindrada	Kilometraje	Número de Sillas	Vidrios Polarizados
F4RE410C200747	OTTO	1998	68699	3	SI () NO (X)
					SI () NO (X)

B. RESULTADOS DE LA INSPECCIÓN MECANIZADA REALIZADA DE ACUERDO CON LOS MÉTODOS DEFINIDOS EN LA NTC 5375

Nota: Todo valor medido, seguido del símbolo *, indica un defecto encontrado

4. Emisiones Audibles

5. Intensidad inclinación de las luces bajas

6. Suma de la intensidad de todas las luces

Valor	Máximo	Unidad	Baja Derecha	Intensidad	Mínimo	Unidad	Inclinación	Rango	Unidad	Intensidad	Máximo	Unidad
Ruido escape	-	dBA	Baja Derecha	19.80	2.5	Klux/1m	0.88	0.5 - 3.5	%	61.80	225	Klux/1m
			Baja Izquierda	18.40	2.5	Klux/1m	1.14	0.5 - 3.5	%			

7. Suspensión (si aplica)

Delantera Izquierda	Valor	Delantera Derecha	Valor	Trasera Izquierda	Valor	Trasera Derecha	Valor	Mínimo	Unidad
	86.50		87.10		81.80		79.90	40	%

8. Frenos

Eficacia total	Mínimo	Unidad	Fuerza	Peso	Unidad	Fuerza	Peso	Unidad	Desequilibrio	Máximo	Unidad
70.60	50	%	Eje 1 Izquierdo	3016.00	N	Eje 1 Derecho	3214.00	N	6.16	30	%
			Eje 2 Izquierdo	2602.00	N	Eje 2 Derecho	2581.00	N	0.81	30	%
Eficacia auxiliar	Mínimo	Unidad	Eje 3 Izquierdo		N	Eje 3 Derecho		N			%
32.90	18	%	Eje 4 Izquierdo		N	Eje 4 Derecho		N			%
			Eje 5 Izquierdo		N	Eje 5 Derecho		N			%

9. Desviación lateral

Eje 1	Eje 2	Eje 3	Eje 4	Eje 5	Máximo +/-	Unidad
0.14	0.14				10	mm

10. Dispositivos de cobro (si aplica)

Referencia comercial de la llanta	Error en distancia	%	Error en tiempo	%	Máximo	Unidad
-----------------------------------	--------------------	---	-----------------	---	--------	--------

11. Emisiones de gases

11.a Vehículos con ciclo OTTO

Temp Rpm °C	Monóxido de carbono CO	Dióxido de carbono CO2	Oxígeno O2	Hidrocarburo (como Hexano) HC	Óxido nítrico NO
	CO	CO2	O2	HC	NO
	Vr Norma	Vr Norma	Vr Norma	Vr Norma	Vr Norma
	Ralentí	Ralentí	Ralentí	Ralentí	Ralentí
	Crucero	Crucero	Crucero	Crucero	Crucero

11.b. Vehículos a Diesel (opacidad)

Temp Rpm °C	Ciclo 1	Unid	Ciclo 2	Unid	Ciclo 3	Unid	Ciclo 4	Unid	Valor	Norma
		%		%		%		%		%

C. DEFECTOS ENCONTRADOS EN LA INSPECCIÓN MECANIZADA DE ACUERDO CON LOS CRITERIOS DEFINIDOS EN LA NTC 5375

Código	Descripción	Grupo	Tipo de defecto	
			A	B
D. DEFECTOS ENCONTRADOS EN LA INSPECCIÓN VISUAL DE ACUERDO CON LOS METODOS Y CRITERIOS DEFINIDOS EN LA NTC 5375		Total	0	0

Código	Descripción	Grupo	Tipo de defecto	
			A	B
D.1. DEFECTOS ENCONTRADOS EN LA INSPECCIÓN VISUAL DE LOS VEHICULOS UTILIZADOS PARA IMPARTIR LA ENSEÑANZA AUTOMOVILISTICA		Total	0	0

Defectos Tipo A: Son aquellos defectos graves que implican un peligro inminente para la seguridad del vehículo, la de otros vehículos la de sus ocupantes, la de los demás usuarios de la vía pública o al ambiente
Defectos Tipo B: Son aquellos que implican un peligro potencial para la seguridad del vehículo, la de otros vehículos, la de sus ocupantes o de los demás usuarios de la vía pública

CONFORMIDAD DE LA REVISION

APROBADO: SI ☒ X

NO ☐

NUMERO DE CONSECUTIVO DE LA INSPECCION
23642

COMENTARIOS U OBSERVACIONES ADICIONALES

Presion eje* derecha 1 32.0 PSI Presion eje1 Izquierda 1 32.0 PSI Presion eje2 derecha 1 32.0 PSI Presion eje2 Izquierda 1 32.0 PSI
 * 1 as prueba de luces (si aplica) está reportada en kix a 1m como se establece en la NTC 5375:2012
Eje1 derecha 1 5.28mm ; Eje2 derecha 1 5.43mm ; Eje1 Izquierda 1 5.46mm ; Eje2 Izquierda 1 5.74mm ; Llantia de repuesto 4.65mm ;

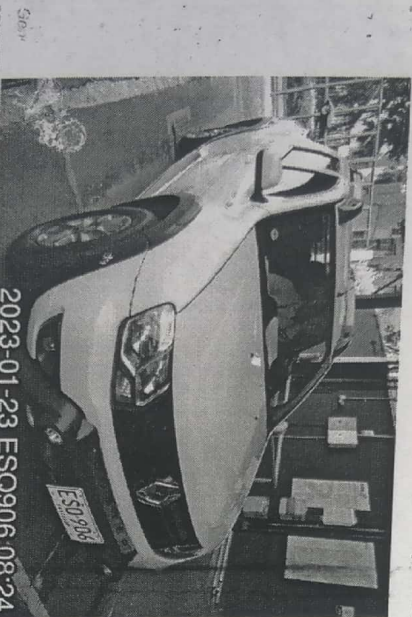

2023-01-23 ESC906 08:24



2023-01-23 ESC906 08:24

G. NOMBRE Y FIRMA DEL DIRECTOR TECNICO AUTORIZADO POR EL REPRESENTANTE LEGAL DEL CDA
Fin del informe

MÓNICA MARIA GONZALEZ MEDINA
H. NOMBRE DE LOS OVEJES QUE REALIZARON LA REVISIÓN TECNICO MECÁNICA Y DE EMISIONES CONTAMINANTES
 Norman Alexander Gonzalez Medina [Inspección sensorial interior], Norman Alexander Gonzalez Medina [Tercera placa], Juan David Zapata Zapata [Folo delantero], Norman Alexander Gonzalez Medina [Alimentación, peso, suspensión y luces], Norman Alexander Gonzalez Medina [Inspección sensorial motor].

NO ES VÁLIDO COMO DOCUMENTO DE REVISIÓN TÉCNICO MECÁNICA Y DE GASES