



**IVESUR Colombia Medellín**

Carrera 52 N° 6 Sur-80

PBX: 2040772

Medellín NIT: 900.081.357-5 info@ivesurcolombia.com

**No: 979421**

**A. INFORMACIÓN GENERAL**

**1. FECHA**

Fecha de prueba  
**21/04/2023**  
Dirección:  
CLL 67A 51 A 06

**2. DATOS DEL PROPIETARIO, TENEDOR O POSEEDOR DEL VEHÍCULO**

Nombre o Razón social  
**BANCOLOMBIA**  
Documento de Identidad  
**CC.( ) NIT.(X) CE.( ) No. 890903938**  
Teléfono fijo o Número de Celular  
**Medellín**  
Ciudad:  
**MEDELLÍN**  
Departamento:  
**ANTIOQUIA**

**3. DATOS DEL VEHÍCULO**

Placa:  
**LPR186**  
País:  
**COLOMBIA**  
Servicio:  
**PUBLICO**  
Clase:  
**CAMIONETA**  
Marca:  
**CHEVROLET**  
Línea:  
**COLORADO**  
Modelo:  
**2023**  
Número de Licencia de Tránsito  
**10028069321**  
Fecha de Matrícula  
**27/12/2022**  
Color:  
**BLANCO NIE**  
Combustible / Propulsión  
**DIESEL**  
VIN o Chasis:  
**9BG148MK0PC412837**  
No. de Motor:  
**LWN F221811152**  
Tipo motor:  
**Diésel**  
Cilindraje (cm3)(si aplica)  
**2776**  
Kilometraje:  
**10700**  
No. de Sillas:  
**4**  
Vidrios polarizados:  
**SI(X) NO( )**  
Blindaje:  
**SI( ) NO(X)**

**3.1. VEHICULOS NO SUJETOS A REVISIÓN DE EMISIÓN DE GASES CONTAMINANTES**

Con motor eléctrico	Con motor a hidrógeno	Otros

**B. RESULTADOS DE LA INSPECCIÓN MECANIZADA**

Nota. Todo valor medido seguido del signo \* significa un defecto encontrado.

**4. EMISIONES AUDIBLES**

Valor	Máximo	Unidad	Intensidad	Mínimo	Unidad	Inclinación	Rango	Unidad	Intensidad	Máximo	Unidad	
Ruido escape	----	dBA	Baja derecha	11,7	2.5	k lux	1,60	0.5 - 3.5	%	28,5	225	k lux
			Baja izquierda	12,6	2.5	k lux	2,70	0.5 - 3.5	%			

**5. INTENSIDAD E INCLINACIÓN DE LAS LUCES BAJAS**

**6. SUMA DE LA INTENSIDAD DE TODAS LAS LUCES**

Delantera izquierda	Valor	Delantera derecha	Valor	Trasera izquierda	Valor	Trasera derecha	Valor	Mínimo	Unidad
	87,0		91,0		85,0		87,0	40	%

**7. SUSPENSIÓN (Si aplica)**

8. FRENOS													
Eficacia total	Mínimo	Unidad	Fuerza	Peso	Unidad	Fuerza	Peso	Unidad	Desequilibrio	Máximo	Unidad		
53,2	50	%	Eje 1 izquierdo	3194	6733	N	Eje 1 derecho	3285	5478	N	2,77	30	%
			Eje 2 izquierdo	2734	5135	N	Eje 2 derecho	2481	4596	N	9,25	30	%
Eficacia auxiliar	Mínimo	Unidad	Eje 3 izquierdo			N	Eje 3 derecho			N	30	%	
20,5	18	%	Eje 4 izquierdo			N	Eje 4 derecho			N	30	%	
			Eje 5 izquierdo			N	Eje 5 derecho			N	30	%	

**9. DESVIACIÓN LATERAL**

Eje 1	4,30	Eje 2	4,60	Eje 3	Eje 4	Eje 5	Máximo	+10	Unidad	m/km
-------	------	-------	------	-------	-------	-------	--------	-----	--------	------

**10. DISPOSITIVOS DE COBRO (Si aplica)**

Referencia comercial de la llanta	Error en distancia	Error en tiempo	Máximo	Unidad	%
-----------------------------------	--------------------	-----------------	--------	--------	---

**11. EMISIONES DE GASES**

**11. a. VEHICULOS CON CICLO OTTO**

Temp °C	Rpm	Monóxido de carbono (CO)	Dióxido de carbono (CO2)	Oxígeno (O2)	Hidrocarburo (como hexano) (HC)	Oxido nítrico (NO)
		CO Vr Norma	CO2 Vr Norma	O2 Vr Norma	HC Vr Norma	NO Vr Norma
		Ralenti	Ralenti	Ralenti	Ralenti	Ralenti
		Crucero	Crucero	Crucero	Crucero	Crucero

**11. b. VEHÍCULOS A DIESEL (opacidad)**

Temp °C	Rpm	Ciclo 1	Und	Ciclo 2	Und	Ciclo 3	Und	Ciclo 4	Und	Valor	Norma	Unidad
			%		%		%		%	Resultado	<35	%

C. DEFECTOS ENCONTRADOS EN LA INSPECCIÓN MECANIZADA  
NTC 6282 (según corresponda)

Código	Descripción	Grupo	Tipo de defecto	
			A	B
Total			0	0

D. DEFECTOS ENCONTRADOS EN LA INSPECCIÓN VISUAL  
NTC 6218, NTC6282, 4983, NTC 4231 y NTC 3565 (según corresponda)

Código	Descripción	Grupo	Tipo de defecto	
			A	B
Total			0	0

D1.DEFECTOS EN LA INSPECCIÓN VISUAL DE LOS VEHÍCULOS UTILIZADOS PARA IMPARTIR LA ENSEÑANZA AUTOMOVILÍSTICA

Código	Descripción	Grupo	Tipo de defecto	
			A	B
Total			0	0

**D2. REGISTRO DE LA PROFUNDIDAD DE LABRADO Y PRESIÓN DE LAS LLANTAS**

	Eje 1 (mm) (psi)	Eje 2 (mm) (psi)	Eje 3 (mm) (psi)	Eje 4 (mm) (psi)	Eje 5 (mm) (psi)	Repuesto (mm) (psi)
IZQUIERDA	6,32	4,56				7,89
DERECHA	5,23	4,78				0,00

**Nota:** Defectos Tipo A: Son aquellos defectos graves que implican un peligro inminente para la seguridad del vehículo, la de otros vehículos, la de sus ocupantes, las de los usuarios de la vía pública o al ambiente.

Defectos Tipo B: Son aquellos defectos que implican un peligro potencial para la seguridad del vehículo, la de otros vehículos, la de sus ocupantes, la de los usuarios de la vía pública.

**E. CONFORMIDAD**

<b>FAVORABLE:</b> SI <u>X</u> NO <u>  </u>
E1: ¿Cumple con las adaptaciones para vehículos de enseñanza automovilística? (Solo aplica para vehículos de este tipo) <b>FAVORABLE:</b> SI <u>  </u> NO <u>  </u>

Nota: Causal del rechazo a) Se encuentra al menos un defecto Tipo A

b) La cantidad total de defectos tipo B, sea:

Igual o superior a 10 para vehículos Livianos Particulares y Pesados Particulares

Igual o superior a 7 para vehículos Motocarro, Cuatrimotos, mototriciclos y Cuadriciclos

Igual o superior a 5 para vehículos Livianos públicos, Pesados públicos, Motocicleta, Ciclomotor y Tricimoto

Igual o superior a 5 para vehículos de enseñanza automovilística

Igual o superior a 1 para vehículos de enseñanza automovilística tipo Cuatrimotos, Mototriciclos, Cuadriciclos, Ciclomotor, Tricimoto.

Cuando se presente al menos un defecto Tipo A para vehículos tipo remolque o similares

**NUMEROS DE LOS I.M.R.R.P. ASOCIADOS AL VEHÍCULO PARA ESTA REVISIÓN:**

979421

**F. COMENTARIOS U OBSERVACIONES ADICIONALES:**

0 P: 2239.00

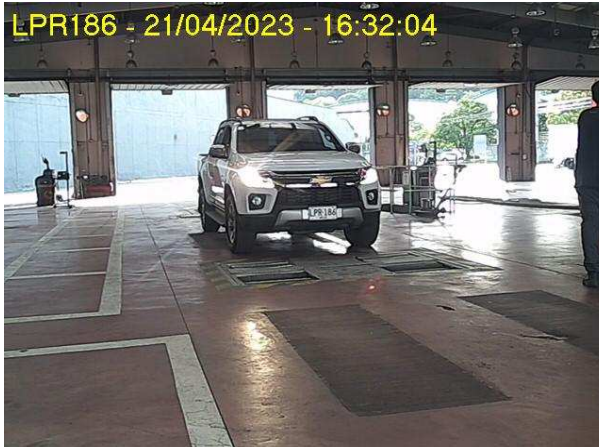
**G. FOTOGRAFÍAS TOMADAS****H. RELACIÓN DE EQUIPO Y PERIFÉRICOS UTILIZADOS EN LA REVISIÓN**

Alineador al paso: L4/6804006

Profundímetro: L4/SH2009A02086

Detector de Holguras: L4/1X6007

Suspensión: L4/503107

Sonometro: L4/2015043306

Termohigrometro: P701H01

Frenometro: L4/1302107

Regloscopio: L4/70

**I. SOFTWARE Y/O APLICATIVOS CON LA VERSIÓN UTILIZADA**

ItvNet v5.0

**J. NOMBRE DE LOS INSPECTORES QUE REALIZARON LA REVISIÓN TECNICO MECÁNICA Y DE EMISIONES CONTAMINANTES**

Sensorial Exterior/Interior (1025) JHOBER FERNANDO COPETE Alineación al paso (1025) JHOBER FERNANDO COPETE

Sensorial Bajos (1025) JHOBER FERNANDO COPETE

Alumbrado (1025) JHOBER FERNANDO COPETE Frenos y Suspensión (1025) JHOBER FERNANDO COPETE Rines y Llantas (1025)

JHOBER FERNANDO COPETE

Foto D. (1025) JHOBER FERNANDO COPETE Foto T. (1025) JHOBER FERNANDO COPETE

**K. NOMBRE Y FIRMA DEL DIRECTOR TÉCNICO AUTORIZADO POR EL REPRESENTANTE LEGAL DEL CDA**

(1050) FABIAN ENRIQUE PARRADO

Nota:

1) Los resultados aquí consignados corresponden a una revisión preventiva técnico mecánica y de emisiones contaminantes (cuando aplique) mecanizada y visual bajo orientaciones de la NTC 5375, sin embargo este es un servicio no regulado y no hace parte del alcance de acreditación como Organismo de Inspección.

Puede comprobar la validez de este informe en [www.ivesurcolombia.com](http://www.ivesurcolombia.com) usando el código:

**12023B807B58FF71B8D4**

FIN DEL INFORME