

IVESUR Colombia Medellín

Carrera 52 N° 6 Sur-80

PBX: 2040772

Medellín NIT: 900.081.357-5 info@ivesurcolombia.com

No: 980071
A. INFORMACIÓN GENERAL
1. FECHA

Fecha de prueba 17/06/2023	Nombre o Razón social BANCOLOMBIA	Documento de Identidad CC.() NIT.(X) CE.() No. 890903938
Dirección: CLL 67A 51 A 06	Teléfono fijo o Número de Celular	Ciudad: MEDELLÍN
		Departamento: ANTIOQUIA

2. DATOS DEL PROPIETARIO, TENEDOR O POSEEDOR DEL VEHÍCULO
3. DATOS DEL VEHÍCULO

Placa: LPR186	País: COLOMBIA	Servicio: PUBLICO	Clase: CAMIONETA	Marca: CHEVROLET	Línea: COLORADO
Modelo: 2023	Número de Licencia de Tránsito 10028069321	Fecha de Matrícula 27/12/2022	Color: BLANCO NIE	Combustible / Propulsión DIESEL	VIN o Chasis: 9BG148MK0PC412837
No. de Motor: LWN F221811152	Tipo motor: Diésel	Cilindraje (cm3)(si aplica) 2776	Kilometraje: 14935	No. de Sillas: 4	Vidrios polarizados: SI(X) NO()
				Blindaje: SI() NO(X)	

3.1. VEHICULOS NO SUJETOS A REVISIÓN DE EMISIÓN DE GASES CONTAMINANTES

Con motor eléctrico	Con motor a hidrógeno	Otros

B. RESULTADOS DE LA INSPECCIÓN MECANIZADA

Nota. Todo valor medido seguido del signo * significa un defecto encontrado.

4. EMISIONES AUDIBLES

Valor	Máximo	Unidad	Intensidad	Mínimo	Unidad	Inclinación	Rango	Unidad	Intensidad	Máximo	Unidad
Ruido escape	----	dBA	Baja derecha	15,4	k lux	1,30	%	117	225	k lux	
			Baja izquierda	39,1	k lux	2,70	%				

5. INTENSIDAD E INCLINACIÓN DE LAS LUCES BAJAS
6. SUMA DE LA INTENSIDAD DE TODAS LAS LUCES
7. SUSPENSIÓN (Si aplica)

Delantera izquierda	Valor 87,0	Delantera derecha	Valor 92,0	Trasera izquierda	Valor 88,0	Trasera derecha	Valor 88,0	Mínimo 40	Unidad %
---------------------	---------------	-------------------	---------------	-------------------	---------------	-----------------	---------------	--------------	-------------

8. FRENO

Eficacia total	Mínimo	Unidad	Fuerza	Peso	Unidad	Fuerza	Peso	Unidad	Desequilibrio	Máximo	Unidad		
64,9	50	%	Eje 1 izquierdo	3988	6821	N	Eje 1 derecho	3914	5566	N	1,86	30	%
			Eje 2 izquierdo	3158	4861	N	Eje 2 derecho	3147	4626	N	0,35	30	%
			Eje 3 izquierdo			N	Eje 3 derecho			N		30	%
Eficacia auxiliar 20,7	Mínimo 18	Unidad %	Eje 4 izquierdo			N	Eje 4 derecho			N		30	%
			Eje 5 izquierdo			N	Eje 5 derecho			N		30	%

9. DESVIACIÓN LATERAL

Eje 1	1,00	Eje 2	0,90	Eje 3		Eje 4		Eje 5		Máximo	+10	Unidad	m/km
-------	------	-------	------	-------	--	-------	--	-------	--	--------	-----	--------	------

10. DISPOSITIVOS DE COBRO (Si aplica)

Referencia comercial de la llanta	Error en distancia	Error en tiempo	Máximo	Unidad	%
-----------------------------------	--------------------	-----------------	--------	--------	---

11. EMISIONES DE GASES
11. a. VEHICULOS CON CICLO OTTO

Temp °C	Rpm	Monóxido de carbono (CO)				Dióxido de carbono (CO2)				Oxígeno (O2)				Hidrocarburo (como hexano) (HC)				Oxido nitroso (NO)			
		CO	Vr	Norma	Unidad	CO2	Vr	Norma	Unidad	O2	Vr	Norma	Unidad	HC	Vr	Norma	Unidad	NO	Vr	Norma	Unidad
		Ralenti	----		%	Ralenti	----		%	Ralenti	----		%	Ralenti	----		ppm	Ralenti			
		Crucero			%	Crucero			%	Crucero			%	Crucero			ppm	Crucero			

11. b. VEHÍCULOS A DIESEL (opacidad)

Temp °C	Rpm	Ciclo 1	Und	Ciclo 2	Und	Ciclo 3	Und	Ciclo 4	Und	Valor	Norma	Unidad
			%		%		%		%	Resultado	<35	%

C. DEFECTOS ENCONTRADOS EN LA INSPECCIÓN MECANIZADA
NTC 6282 (según corresponda)

Código	Descripción	Grupo	Tipo de defecto	
			A	B
Total			0	0

D. DEFECTOS ENCONTRADOS EN LA INSPECCIÓN VISUAL
NTC 6218, NTC6282, 4983, NTC 4231 y NTC 3565 (según corresponda)

Código	Descripción	Grupo	Tipo de defecto	
			A	B
Total			0	0

D1.DEFECTOS EN LA INSPECCIÓN VISUAL DE LOS VEHÍCULOS UTILIZADOS PARA IMPARTIR LA ENSEÑANZA AUTOMOVILÍSTICA

Código	Descripción	Grupo	Tipo de defecto	
			A	B
Total			0	0

D2. REGISTRO DE LA PROFUNDIDAD DE LABRADO Y PRESIÓN DE LAS LLANTAS

	Eje 1 (mm) (psi)	Eje 2 (mm) (psi)	Eje 3 (mm) (psi)	Eje 4 (mm) (psi)	Eje 5 (mm) (psi)	Repuesto (mm) (psi)
IZQUIERDA	4,26	5,29				6,84
DERECHA	4,85	5,67				0,00

Nota: Defectos Tipo A: Son aquellos defectos graves que implican un peligro inminente para la seguridad del vehículo, la de otros vehículos, la de sus ocupantes, las de los usuarios de la vía pública o al ambiente.

Defectos Tipo B: Son aquellos defectos que implican un peligro potencial para la seguridad del vehículo, la de otros vehículos, la de sus ocupantes, la de los usuarios de la vía pública.

E. CONFORMIDAD

FAVORABLE: SI <u>X</u> NO <u> </u>
E1: ¿Cumple con las adaptaciones para vehículos de enseñanza automovilística? (Solo aplica para vehículos de este tipo) FAVORABLE: SI <u> </u> NO <u> </u>

Nota: Causal del rechazo a) Se encuentra al menos un defecto Tipo A

b) La cantidad total de defectos tipo B, sea:

Igual o superior a 10 para vehículos Livianos Particulares y Pesados Particulares

Igual o superior a 7 para vehículos Motocarro, Cuatrimotos, mototriciclos y Cuadriciclos

Igual o superior a 5 para vehículos Livianos públicos, Pesados públicos, Motocicleta, Ciclomotor y Tricimotor

Igual o superior a 5 para vehículos de enseñanza automovilística

Igual o superior a 1 para vehículos de enseñanza automovilística tipo Cuatrimotos, Mototriciclos, Cuadriciclos, Ciclomotor, Tricimotor.

Cuando se presente al menos un defecto Tipo A para vehículos tipo remolque o similares

NUMEROS DE LOS I.M.R.R.P. ASOCIADOS AL VEHÍCULO PARA ESTA REVISIÓN:

980071

F. COMENTARIOS U OBSERVACIONES ADICIONALES:

0 P: 2232.00

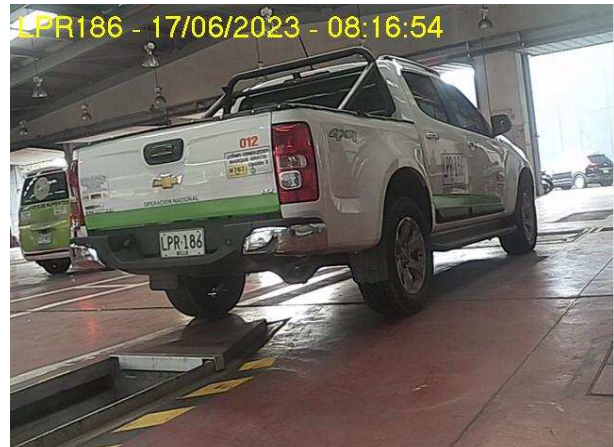
G. FOTOGRAFÍAS TOMADAS**H. RELACIÓN DE EQUIPO Y PERIFÉRICOS UTILIZADOS EN LA REVISIÓN**

Alineador al paso: L5/6904006

Profundímetro: L5/SH2008A05555

Detector de Holguras: L5/48X6006

Suspensión: L5/303107

Sonometro: L5/2015043315

Termohigrometro: P701H01

Frenometro: L5/1402107

Regloscopio: L5/72

I. SOFTWARE Y/O APLICATIVOS CON LA VERSIÓN UTILIZADA

ItvNet v5.0

J. NOMBRE DE LOS INSPECTORES QUE REALIZARON LA REVISIÓN TECNICO MECÁNICA Y DE EMISIONES CONTAMINANTES

Sensorial Exterior/Interior (1017) JANNY JONATAHAN GOMEZ Alineación al paso (1017) JANNY JONATAHAN GOMEZ Sensorial

Bajos (1017) JANNY JONATAHAN GOMEZ

Alumbrado (1017) JANNY JONATAHAN GOMEZ Frenos y Suspensión (1017) JANNY JONATAHAN GOMEZ Rines y Llantas (1017)

JANNY JONATAHAN GOMEZ

Foto D. (1017) JANNY JONATAHAN GOMEZ Foto T. (1017) JANNY JONATAHAN GOMEZ

K. NOMBRE Y FIRMA DEL DIRECTOR TÉCNICO AUTORIZADO POR EL REPRESENTANTE LEGAL DEL CDA

(1051) DANIEL LEONARDO MOLANO

Nota:

1) Los resultados aquí consignados corresponden a una revisión preventiva técnico mecánica y de emisiones contaminantes (cuando aplique) mecanizada y visual bajo orientaciones de la NTC 5375, sin embargo este es un servicio no regulado y no hace parte del alcance de acreditación como Organismo de Inspección.