

FORMATO DE RESULTADOS DE LA REVISIÓN BIMENSUAL

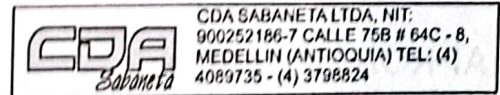

FECHA		DATOS DEL PROPIETARIO O TENEDOR DEL VEHICULO			
Fecha de prueba	2023-12-28	Nombre o razón social	MARLON ZAPATA		
Dirección	CRA 86C 53C-41	Teléfono	2222222	Ciudad	Medellin
				Departamento	Antioquia

DATOS DEL VEHICULO													
Placa	GTX101	País	Colombia	Servicio	Público	Clase	Camioneta	Marca	Renault	Línea	Duster oroch		
Modelo	2020	No. de licencia de tránsito	10020237475	Fecha Matrícula	2020-02-08	Color	Blanco glacial (v)	Combustible	Gas - gasolina	VIN o Chasis	93Y9SR5B3LJ267173		
No. Motor	F4RE410C234914	Tipo Motor	OTTO	Cilindraje	1998	Kilometraje	66022	Número de Sillas	5	Vidrios Polarizados	SI () NO ()	Blindaje	SI () NO (X)

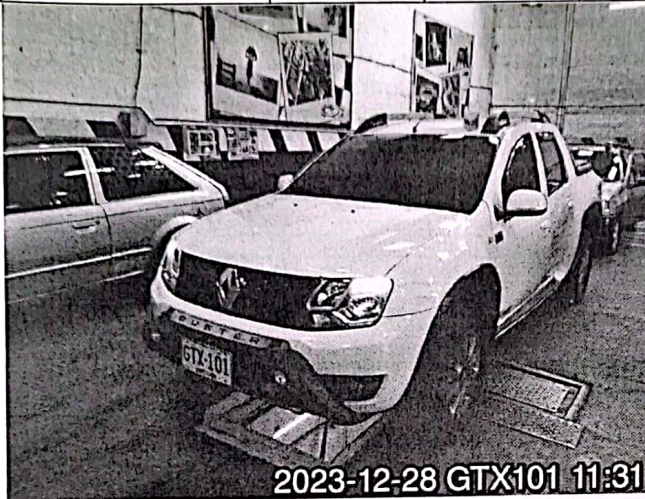

2023-12-28 GTX101 11:31



2023-12-28 GTX101 11:25

Suspensión (si aplica)													
Delantera Izquierda	Valor	78.30	Delantera Derecha	Valor	89.10	Trasera Izquierda	Valor	70.20	Trasera Derecha	Valor	71.20	Mínimo	Unidad
												40	%

			Frenos											
Eficacia total	Mínimo	Unidad	Fuerza	Peso	Unidad	Fuerza	Peso	Unidad	Desequilibrio	Máximo	Unidad			
73.90	50	%	Eje 1 izquierdo	2942.00	4016.00	N	Eje 1 Derecho	2601.00	3322.00	N	11.60	30	%	
			Eje 2 izquierdo	2200.00	3314.00	N	Eje 2 Derecho	2296.00	2925.00	N	4.18	30	%	
Eficacia auxiliar	Mínimo	Unidad	Eje 3 izquierdo			N	Eje 3 Derecho			N			%	
			Eje 4 izquierdo			N	Eje 4 Derecho			N			%	
			Eje 5 izquierdo			N	Eje 5 Derecho			N			%	
33.80	18	%												

Desviación lateral						
Eje 1	Eje 2	Eje 3	Eje 4	Eje 5	Máximo +/-	Unidad m/km
0.05	0.03				10	

Inspección Visual						
Cojinería	CUMPLE	Salidas de emergencia y Martillo	CUMPLE	Terminales	CUMPLE	
Triángulos	CUMPLE	Rotulas inferiores	CUMPLE	Eje5 llanta derecha	CUMPLE	
Luz placa	CUMPLE	Ventanillas	CUMPLE	Aseo General	CUMPLE	
Direccionales	CUMPLE	Extintor	CUMPLE	Boliquin	CUMPLE	
Caja de dirección	CUMPLE	Stop	CUMPLE	Luces altas	CUMPLE	
Pisos	CUMPLE	Eje1 Rin Izquierdo	CUMPLE	Brazos Axiales	CUMPLE	
Eje1 llanta izquierda	CUMPLE	Pernos	CUMPLE	Desempanador	CUMPLE	
Eje4 Rin Derecho	CUMPLE	Eje3 Rin Izquierdo	CUMPLE	Eje1 Rin Derecho	CUMPLE	
Rosorios o Ballestas	CUMPLE	Identificación Reglamentaria	CUMPLE	Cinturones de Seguridad	CUMPLE	
Anclaje de Batería	CUMPLE	Puertas	CUMPLE	Llanta de repuesto	CUMPLE	
Distintivo de la empresa	CUMPLE	Eje1 llanta derecha	CUMPLE	Cruceta	CUMPLE	
Eje3 Rin Derecho	CUMPLE	Luces bajas	CUMPLE	Promedio de Tiempo	CUMPLE	
Espejos	CUMPLE	Eje3 llanta izquierda	CUMPLE	Dispositivo de velocidad	CUMPLE	
Eje2 llanta derecha	CUMPLE	Limpiaparabrisas	CUMPLE	Eje5 Rin Izquierdo	CUMPLE	
Anclaje Sillas	CUMPLE	Estado Tubos Escape	CUMPLE	Señales de advertencia	CUMPLE	
Gato	CUMPLE	Eje4 llanta izquierda	CUMPLE	Retrovisores	CUMPLE	
Luz Interna	CUMPLE	Promedio de Distancia	CUMPLE	Luz de parqueo	CUMPLE	
Rotulas superiores	CUMPLE	Tacos	CUMPLE	Tapicería	CUMPLE	
Indicadores de tablero	CUMPLE	Eje3 llanta derecha	CUMPLE	Latonería y Pintura	CUMPLE	
Eje4 llanta derecha	CUMPLE	Eje2 llanta izquierda	CUMPLE	Eje5 llanta izquierda	CUMPLE	
Soportes	CUMPLE	Eje4 Rin Izquierdo	CUMPLE	Parabrisas	CUMPLE	
Banderola	CUMPLE	Pito	CUMPLE	Amortiguadores	CUMPLE	
Tijeras	CUMPLE	Eje5 Rin Derecho	CUMPLE	Interna	CUMPLE	
Eje2 Rin Derecho	CUMPLE	Eje2 Rin Izquierdo	CUMPLE	Terminales Batería	CUMPLE	
Reversa	CUMPLE	Bastidor	CUMPLE			

G1 CARROCERIA	G4 ELEMENTOS DE SEGURIDAD	G7 LLANTAS	G10 SISTEMA DE DIRECCION
G2 SISTEMA DE SUSPENSION	G5 SISTEMA ELECTRICO	G8 RINES	G11 CHASIS
G3 INSTRUMENTOS DE SEGURIDAD	G6 EQUIPO DE CARRETERA	G9 ESTADO DE PRESENTACION	G12 DISPOSITIVOS DE COBRO

APROBADO: SI_X_
COMENTARIOS U OBSERVACIONES ADICIONALES

NO_

LABORATORIO DE MUESTRAS (previo)		
Muestra de referencia		SI/NO
Exp	Requerida	Atendida
Exp1	1.50	1.50
Exp2	1.50	1.50

HECTOR JAIME VALENCIA

NOMBRE Y FIRMA DEL DIRECTOR TÉCNICO AUTORIZADO POR EL REPRESENTANTE LEGAL DEL COA

Nota: Los resultados de la revisión preventiva no esta relacionada con los resultados de la revisión tecnicomecanica y de emisiones contaminantes.

TecniMaq Ingeniería S.A.S. - Tecni-RTM (Sistema de gestión para revisión técnico mecánica)