



REPÚBLICA DE COLOMBIA  
MINISTERIO DE TRANSPORTE



FUR Nº: 393986

**IVESUR Colombia Medellín**  
Carrera 52 N° 6 Sur-80  
PBX: 2040772  
Medellín NIT: 900.081.357-5 info@ivesurcolombia.com



ONAC  
ACREDITADO

ISO/IEC 17020:2012  
09-OIN-016

A. INFORMACIÓN GENERAL

1. FECHA		2. DATOS DEL PROPIETARIO, TENEDOR O POSEEDOR DEL VEHICULO			
Fecha de prueba	Nombre o Razón social		Documento de Identidad		
20/01/2024	TRANSRUMBO GROUP SAS		CC.( )	NIT.(X)	CE.( ) No. 901439958
Dirección:		Teléfono fijo o Número de Celular	Ciudad:	Departamento:	
Calle 26 No. 38-26 Oficina 727		3147864820	Medellín	Antioquía	
Correo electrónico					
transrumbogroupsas@gmail.com					

3. DATOS DEL VEHICULO

Placa:	Pais:	Servicio:	Clase:	Marca:	Línea:
GTX008	COLOMBIA	PUBLICO	CAMIONETA	KIA	NIRO
Modelo:	Número de Licencia de Tránsito	Fecha de Matricula	Color:	Combustible / Propulsión	VIN o Chasis:
2020	10023450346	28/01/2020	BLANCO	GASOL.ELECTR.	KNACB81CGL5353023
No. de Motor:	Tipo motor:	Cilindraje (cm3)(si aplica)	Kilometraje:	Número de pasajeros (sin incluir conductor)	Blindaje:
G4LEKS586985	Gasolina/E	1580	78207	4	SI( ) NO(X)
Potencia (si aplica)	Tipo de Carrocería	Fecha vencimiento SOAT		Conversión GNV	Fecha Vencimiento GNV
0	WAGON	2023-01-26		SI( ) NO( ) NA (X)	

B. RESULTADOS DE LA INSPECCION MECANIZADA REALIZADA DE ACUERDO CON LOS MÉTODOS DEFINIDOS POR LA NTC 5375; NTC6218; NTC6282.

Nota: Todo valor medido, seguido del símbolo \*, indica un defecto encontrado.

4. MEDICION DE INTENSIDAD / INCLINACIÓN DE LAS LUCES (Bajas, Altas Anitiniebla / Exploradoras)

			Valor 1	Valor 2	Valor 3	Mínima / Rango	Unidad	Simultanea (si) (no)
Baja(s)	Derecha(s)	Intensidad	25,9			2,5	klux	Si
		Inclinación	1,20			0,5 - 3,5	%	
	Izquierda(s)	Intensidad	17,1			2,5	klux	Si
		Inclinación	2,10			0,5 - 3,5	%	
Alta(s)	Derecha(s)	Intensidad	9,80				klux	Si
	Izquierda(s)	Intensidad	14,8				klux	Si
Antiniebla(s) / Exploradora(s)	Derecha(s)	Intensidad	25,9				klux	Si
	Izquierda(s)	Intensidad	17,6				klux	Si
Sumatoria de luces simultáneamente			Intensidad			Máxima	Unidad	
			111			225	klux	

5. SUSPENSIÓN (adherencia) (si aplica)

Delantera	Valor	Delantera	Valor	Trasera	Valor	Trasera	Valor	Mínima	Unidad
Izquierda	87,0	Derecha	87,0	Izquierda	80,0	Derecha	81,0	40	%

6. FRENOS

	Fuerza Izquierdo	Peso Izquierdo	Unidad		Fuerza Derecho	Peso Derecho	Unidad	Desequilibrio	Rango (B)	Max. (A)	Unidad
Eje 1	3207	4684	N	Eje 1	3048	4028	N	4,96	20-30	30	%
Eje 2	2188	3312	N	Eje 2	1766	2656	N	19,3	20-30	30	%
Eje 3			N	Eje 3			N		20-30	30	%
Eje 4			N	Eje 4			N		20-30	30	%
Eje 5			N	Eje 5			N		20-30	30	%
Eficacia Total			Valor		Mínimo					Unidad	
			69,5		50					%	

6. FRENO AUXILIAR (si aplica)

Eficacia	Mínimo	Unidad	Sumatoria Izquierdo	Fuerza	Peso	Unidad	Sumatoria Derecho	Fuerza	Peso	Unidad
26,4	18	%	2061	7997	N		1820	6684	N	

7. DESVIACIÓN LATERAL (si aplica)

Eje 1	0,40	Eje 2	1,30	Eje 3		Eje 4		Eje 5		Máximo	Unidad
										+10	m/km

8. DISPOSITIVOS DE COBRO (si aplica)

Tamaño normalizado de la Llanta	Error en Distancia	Unidad	Error en Tiempo	Unidad	Máximo	Unidad
		%			%	%

9. EMISIONES DE GASES (Exentos vehículos a motor Eléctrico e Hidrógeno)

(rpm)	Monóxido de Carbono			Dióxido de Carbono			Oxígeno			Hidrocarburo (hexano)			Óxido Nitroso		
	(CO)	Norma	Unidad	(CO2)	Norma	Unidad	(O2)	Norma	Unidad	(HC)	Norma	Unidad	(NOx)	Norma	Unidad
Ralenti 616	0,00	<0.8	%	14.4	>7	%	0.63		%	14	<160	(ppm)			%
Crucero 2608	0,00	<0.8	%	14.5	>7	%	0.66		%	19	<160	(ppm)			%
Vehículo con catalizador (SI) (NO) (NA)				SI			Valor			Unidad					
Temperatura de Prueba				Temperatura			45,0			°C					
Condiciones Ambientales				Temperatura ambiente			30,1			°C					
				Humedad relativa			58,0			%					

9b. VEHÍCULOS CICLO DIESEL

Opacidad	Ciclo 1	Unidad	Ciclo 2	Unidad	Ciclo 3	Unidad	Ciclo 4	Unidad	Valor	Norma	Unidad
Gobernada		m-1 (rpm)		m-1 (rpm)		m-1 (rpm)		m-1 (rpm)	Resultado		m-1
Temperatura de operación del motor				Condiciones Ambientales							
Temp. Inicial		Temp. Final	Unidad	Temperatura ambiente		Unidad	Humedad Relativa		Unidad	LTOE estándar	Unidad
45,0		56,5	°C			°C			%	430	mm

C. DEFECTOS ENCONTRADOS EN LA INSPECCIÓN MECANIZADA DE ACUERDO CON LOS CRITERIOS DEFINIDOS EN LA NTC5375, NTC6218 y NTC 6282 (según corresponda)

Código	Descripción	Grupo	Tipo de defecto	
			A	B
Total			0	0

D. DEFECTOS ENCONTRADOS EN LA INSPECCIÓN VISUAL DE ACUERDO CON LOS MÉTODOS Y CRITERIOS DEFINIDOS EN LA NTC5375 NTC 6218, NTC6282, 4983, NTC 4231 y NTC 3565 (según corresponda)

Código	Descripción	Grupo	Tipo de defecto	
			A	B
Total			0	0

D1.DEFECTOS EN LA INSPECCIÓN VISUAL DE LOS VEHÍCULOS UTILIZADOS PARA IMPARTIR LA ENSEÑANZA AUTOMOVILÍSTICA

Código	Descripción	Grupo	Tipo de defecto	
			A	B
Total			0	0

**D2. REGISTRO DE LA PROFUNDIDAD DE LABRADO Y PRESIÓN DE LAS LLANTAS**

	Eje 1 (mm) (psi)		Eje 2 (mm) (psi)		Eje 3 (mm) (psi)		Eje 4 (mm) (psi)		Eje 5 (mm) (psi)		Repuesto (mm) (psi)	
IZQUIERDA	5,32	33,0	4,32	30,0		0		0		0	6,32	30,0
DERECHA	6,32	34,0	5,36	31,0		0		0		0	0,00	0,00

**Nota:** Defectos Tipo A: Son aquellos defectos graves que implican un peligro inminente para la seguridad del vehículo, la de otros vehículos, la de sus ocupantes, las de los usuarios de la vía pública o al ambiente.

Defectos Tipo B: Son aquellos defectos que implican un peligro potencial para la seguridad del vehículo, la de otros vehículos, la de sus ocupantes, la de los usuarios de la vía pública.

**E. CONFORMIDAD CON LA NORMATIVA NTC5375, NTC6218, NTC6282, NTC4983, NTC 4231 Y NTC 5365 (según corresponda)**

<b>APROBADO:</b> SI <input checked="" type="checkbox"/> NO <input type="checkbox"/>	<b>No. consecutivo de RUNT:</b> A171204269
E1: ¿Cumple con las adaptaciones para vehículos de enseñanza automovilística? (Solo aplica para vehículos de este tipo)	
<b>APROBADO:</b> SI <input type="checkbox"/> NO <input type="checkbox"/>	

Nota: Causal del rechazo a) Se encuentra al menos un defecto Tipo A

b) La cantidad total de defectos tipo B, sea:

Igual o superior a 10 para vehículos Livianos Particulares y Pesados Particulares

Igual o superior a 7 para vehículos Motocarro, Cuatrimotos, mototriciclos y Cuadriciclos

Igual o superior a 5 para vehículos Livianos públicos, Pesados públicos, Motocicleta, Ciclomotor y Tricimotor

Igual o superior a 5 para vehículos de enseñanza automovilística

Igual o superior a 1 para vehículos de enseñanza automovilística tipo Cuatrimotos, Mototriciclos, Cuadriciclos, Ciclomotor, Tricimotor.

Cuando se presente al menos un defecto Tipo A para vehículos tipo remolque o similares

**NUMEROS DE LOS F.U.R. ASOCIADOS AL VEHÍCULO PARA ESTA REVISIÓN:**

393986

**F. COMENTARIOS U OBSERVACIONES ADICIONALES:**

0 P: 1498.00

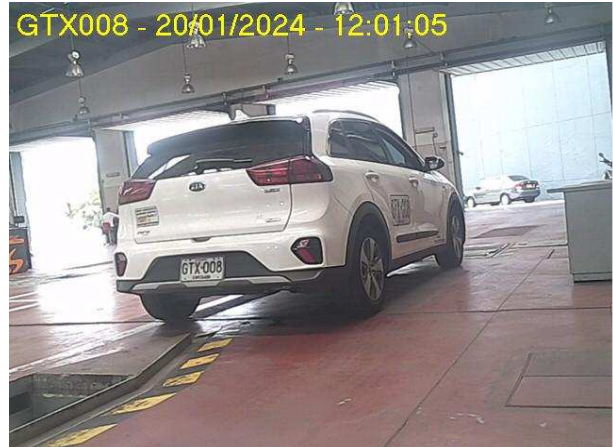
**G. REGISTRO FOTOGRÁFICO DE LA REVISIÓN TÉCNICO-MECÁNICA Y DE EMISIONES CONTAMINANTES****H. RELACIÓN DE EQUIPO Y PERIFÉRICOS UTILIZADOS EN LA REVISIÓN**

Alineador al paso: L5/6904006

Profundímetro: L5/SH2008A05555

Detector de Holguras: L5/48X6006

Suspensión: L5/303107

Anal.Gases: L5/1562 (0,485) (20653) Temp: L5/1562/EU15935 RPM: L5/10322/EU16448

Sonometro: L5/2015043315

Termohigrometro: P701H01

Frenometro: L5/1402107

Regloscopio: L5/72

**I. SOFTWARE Y/O APLICATIVOS CON LA VERSIÓN UTILIZADA**

ItvNet v5.0

**J. NOMBRE DE LOS INSPECTORES QUE REALIZARON LA REVISIÓN TÉCNICO-MECÁNICA Y DE EMISIONES CONTAMINANTES**

Sensorial Exterior/Interior (1009) EDWIN ALEJANDRO MEDINA Alineación al paso (1009) EDWIN ALEJANDRO MEDINA

Sensorial Bajos (111) NICOLAS ALEJANDRO CASTRO Ruido (1009) EDWIN ALEJANDRO MEDINA

Alumbrado (1009) EDWIN ALEJANDRO MEDINA Emisiones Contaminantes (1009) EDWIN ALEJANDRO MEDINA Frenos y Suspensión

(111) NICOLAS ALEJANDRO CASTRO Rines y Llantas (1009) EDWIN ALEJANDRO MEDINA

Foto D. (111) NICOLAS ALEJANDRO CASTRO Foto T. (111) NICOLAS ALEJANDRO CASTRO

**K. NOMBRE Y FIRMA DEL DIRECTOR TÉCNICO AUTORIZADO POR EL REPRESENTANTE LEGAL DEL CDA**

(1058) CARLOS EDUARDO GALLARDO

Nota:

1) El campo del resultado de la prueba del Óxido Nitroso(NO) en el Formato, se aplicará cuando quede regulado por la entidad competente.

2) Los resultados aquí consignados corresponden al momento de la revisión técnico-mecánica y de emisiones contaminantes, y por ende es responsabilidad del poseedor o tenedor del vehículo mantener las condiciones técnico-mecánicas y de emisiones contaminantes que indican artículos 50-51 ley 769 de 2002 o la que modifique o sustituya.

3) En caso de rechazo, el propietario, poseedor o tenedor del vehículo automotor objeto de la revisión, deberá efectuar las reparaciones pertinentes y subsanar los aspectos defectuosos dentro de los (15) días calendario contados a partir de la fecha en que fue reprobado. Una vez realizada las reparaciones, el propietario, poseedor o tenedor del vehículo automotor, podrá volver por una sola vez sin costo alguno al mismo Centro de Diagnóstico Automotor para someter el vehículo a la revisión de los aspectos reprobados en la visita inicial, conforme a lo indicado en el artículo 28 de la Resolución 3768 de 2013, o la que la modifique, adicione o sustituya.

Puede comprobar la validez de este informe en [www.ivesurcolombia.com](http://www.ivesurcolombia.com) usando el código:

**120249E85CDE600541AA**

FIN DEL INFORME

Página 3