

RESULTADOS DE LA INSPECCIÓN



CDA LA 33 S.A.S, NIT: 811026246-1
CARRERA 63 N 32 E 69, MEDELLIN (ANTIOQUIA)
TEL: 6044795995 - 6043628816

A. INFORMACIÓN GENERAL

1. FECHA

Fecha de prueba 2025-04-24	Nombre o razón social RESTREPO ZAPATA MARIA MAGDALENA	Documento de identidad CC (X) NIT () CE () No. 43683010
Dirección CALLE 92 38 20	Teléfono 1111111	Ciudad Sabaneta
		Departamento Antioquia

2. DATOS DEL PROPIETARIO O TENEDOR DEL VEHICULO

Placa NNL889	País Colombia	Servicio Público	Clase Camioneta	Marca Renault	Línea Duster oroch
Modelo 2025	No. de licencia de tránsito 10033064153	Fecha Matrícula 2024-10-25	Color Blanco glacial (v)	Combustible Gasolina	VIN o Chasis 93Y9SR333SJ937960
No. Motor H5HA460D055031	Tipo Motor OTTO	Cilindraje 1333	Kilometraje 17270	Número de Sillas 5	Vidrios Polarizados SI () NO (X)
					Blindaje SI () NO (X)

3. DATOS DEL VEHICULO

B. RESULTADOS DE LA INSPECCIÓN MECANIZADA REALIZADA DE ACUERDO CON LOS MÉTODOS DEFINIDOS EN LA NTC 5375

Nota. Todo valor medido, seguido del símbolo *, indica un defecto encontrado

4. Emisiones Audibles

5. Intensidad inclinación de las luces bajas

6. Suma de la intensidad de todas las luces

Valor	Máximo	Unidad	Baja Derecha	Intensidad	Mínimo	Unidad	Inclinación	Rango	Unidad	Intensidad	Máximo	Unidad
Ruido escape	-	dBA	Baja Izquierda			klux/1m			%			klux/1m

7. Suspensión (si aplica)

Delantera Izquierda	Valor	Delantera Derecha	Valor	Trasera Izquierda	Valor	Trasera Derecha	Valor	Mínimo	Unidad
	87.40		86.70		82.20		89.10	40	%

8. Frenos

8. Frenos													
Eficacia total	Mínimo	Unidad	Fuerza	Peso	Unidad	Fuerza	Peso	Unidad	Desequilibrio	Máximo	Unidad		
63.20	50	%	Eje 1 izquierdo	2911.00	4320.00	N	Eje 1 Derecho	2766.00	4137.00	N	4.98	30	%
			Eje 2 izquierdo	2408.00	3811.00	N	Eje 2 Derecho	1953.00	3625.00	N	18.90	30	%
Eficacia auxiliar	Mínimo	Unidad	Eje 3 izquierdo			N	Eje 3 Derecho			N			%
			Eje 4 izquierdo			N	Eje 4 Derecho			N			%
			Eje 5 izquierdo			N	Eje 5 Derecho			N			%
31.10	18	%											

9. Desviación lateral

Eje 1	Eje 2	Eje 3	Eje 4	Eje 5	Máximo +/-	Unidad
3.60	-6.76				10	m/km

10. Dispositivos de cobro (si aplica)

Referencia comercial de la llanta	Error en distancia	%	Error en tiempo	%	Máximo	Unidad
						%

11. Emisiones de gases

11.a Vehículos con ciclo OTTO

Temp °C	Rpm	Monóxido de carbono CO	Dióxido de carbono CO2	Oxígeno O2	Hidrocarburo (como Hexano) HC	Óxido nitroso NO
		CO	CO2	O2	HC	NO
		Vr Norma	Vr Norma	Vr Norma	Vr Norma	Vr Norma
		Ralentí	Ralentí	Ralentí	Ralentí	Ralentí
		%	%	%	%	%
		Crucero	Crucero	Crucero	Crucero	Crucero
		%	%	%	%	%

11.b. Vehículos a Diesel (opacidad)

Temp °C	Rpm	Ciclo 1	Ciclo 2	Ciclo 3	Ciclo 4	Valor	Norma
		%	%	%	%		%

C. DEFECTOS ENCONTRADOS EN LA INSPECCIÓN MECANIZADA DE ACUERDO CON LOS CRITERIOS DEFINIDOS EN LA NTC 5375

C. DEFECTOS ENCONTRADOS EN LA INSPECCIÓN MECANIZADA DE ACUERDO CON LOS CRITERIOS DEFINIDOS EN ESTOS				
Código	Descripción	Grupo	Tipo de defecto	
			A	B
Total			0	0

D. DEFECTOS ENCONTRADOS EN LA INSPECCIÓN VISUAL DE ACUERDO CON LOS METODOS Y CRITERIOS DEFINIDOS EN LA NTC 5375

DEFECTOS ENCONTRADOS EN LA INSPECCION VISUAL DE ACUERDO CON LOS METODOS Y CRITERIOS DEFINIDOS EN ESTOS				
Código	Descripción	Grupo	Tipo de defecto	
			A	B
Total			0	0

D.1. DEFECTOS ENCONTRADOS EN LA INSPECCIÓN VISUAL DE LOS VEHICULOS UTILIZADOS PARA IMPARTIR LA ENSEÑANZA AUTOMOVILISTICA

AUTOMOVILISTICA				
Código	Descripción	Grupo	Tipo de defecto	
			A	B
Total			0	0

Nota:

Defectos Tipo A: Son aquellos defectos graves que implican un peligro inminente para la seguridad del vehículo, la de otros vehículos la de sus ocupantes, la de los demás usuarios de la vía pública o al ambiente
Defectos Tipo B: Son aquellos que implican un peligro potencial para la seguridad del vehículo, la de otros vehículos, de sus ocupantes o de los demás usuarios de la vía pública

CONFORMIDAD DE LA REVISION

APROBADO: SI_X_

NO__

NUMERO DE CONSECUTIVO DE LA INSPECCION

46461

F.COMENTARIOS U OBSERVACIONES ADICIONALES

Presion eje1 derecha 1 32.0 PSI Presion eje1 izquierda 1 32.0 PSI Presion eje2 derecha 1 32.0 PSI Presion eje2 izquierda 1 32.0 PSI

* Las prueba de luces (si aplica) está reportada en klx a 1m como se establece en la NTC 5375:2012

Eje1 derecha 1 3.49mm ; Eje2 derecha 1 3.45mm ; Eje1 izquierda 1 4.53mm ; Eje2 izquierda 1 3.21mm ; Llanta de repuesto 5.97mm ;

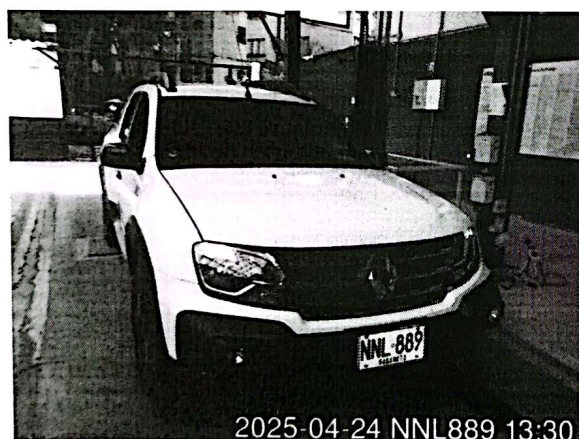

2025-04-24 NNL889 13:30



2025-04-24 NNL889 13:31

Fin del informe

G. NOMBRE Y FIRMA DEL DIRECTOR TECNICO AUTORIZADO POR EL REPRESENTANTE LEGAL DEL CDA

ANDRÉS FELIPE JIMÉNEZ GIRALDO



H. NOMBRE DE LOS OPERARIOS QUE RELIZARON LA REVISION TECNICA MECANICA Y DE EMISIONES CONTAMINANTES

Juan David Zapata Zapata [Tercera placa], Luis Daniel Quijano Ballesteros [Eje trasero], Luis Daniel Quijano Ballesteros [Inspección sensorial inferior], Juan David Zapata Zapata [Inspección sensorial exterior], Juan David Zapata Zapata [Alineación, peso, suspensión y frenos], Luis Daniel Quijano Ballesteros [Profundidad de labrado], Juan David Zapata Zapata [Inspección sensorial interior], Luis Daniel Quijano Ballesteros [Inspección sensorial motor], Luis Daniel Quijano Ballesteros [Foto delantera].

NO ES VÁLIDO COMO DOCUMENTO DE REVISIÓN TÉCNICO MECÁNICA Y DE GASES

Generado por: Tecnimaq Ingeniería S.A.S. - Tecni-RTM (Sistema de gestión para revisión técnico mecánica)