



CDA MI CARRERA EXPRESS S.A.S.  
NIT: 900755392  
AV 6 N 44 - 16  
Tel - 3103822845  
BOGOTA - Distrito Capital  
micarreraexpress@gmail.com

## A. INFORMACIÓN GENERAL

## 1. FECHA

## 2. DATOS DEL PROPIETARIO, TENEDOR O POSEEDOR DEL VEHÍCULO

Fecha de prueba 2024-04-28 07:49:22	Nombre o Razón social YADY ESTELLA GALLEG0 PEREZ	Documento de Identidad CC(X) NIT( ) No. 52406965	
Dirección DG5CBIS#44-04	Teléfono fijo o Número de Celular 3053285034	Ciudad BOGOTA	Departamento Distrito Capital
Correo Electrónico RNONSALVEGALLEG07@GMAIL.COM			

## 3. DATOS DEL VEHÍCULO

Placa FUY766	País COLOMBIA	Servicio Publico	Clase CAMPERO	Marca RENAULT	Línea DUSTER
Modelo 2019	Número de licencia de tránsito 10017148333	Fecha de matrícula 2018-11-01	Color BLANCO GLACIAL (V)	Combustible / Propulsión Gasolina	VIN o Chasis 9FBHSR5B3KM57057
No de motor E410C168763	Tipo motor OTTO	Cilindraje(cm³)(si aplica) 1998	Kilometraje 118031	Número de pasajeros (sin incluir conductor) 4	Blindaje SI( ) NO(X)
Potencia (si aplica) 143	Tipo de Carrocería WAGON	Fecha vencimiento SOAT 2023-10-29	Conversión GNV SI( ) NO( ) N/A(X)	Fecha Vencimiento GNV	

## B. RESULTADOS DE LA INSPECCIÓN MECANIZADA.

Nota: Todo valor medido, seguido del símbolo \*, indica un defecto encontrado.

## C. DEFECTOS ENCONTRADOS EN LA INSPECCIÓN MECANIZADA.

Código	Descripción	Grupo	Tipo de defecto	
			A	B
TOTAL				

## D. DEFECTOS ENCONTRADOS EN LA INSPECCIÓN SENSORIAL

Código	Descripción	Grupo	Tipo de defecto	
			A	B
TOTAL				

## D1. DEFECTOS ENCONTRADOS EN LA INSPECCIÓN SENSORIAL DE LOS VEHÍCULOS UTILIZADOS PARA IMPARTIR LA ENSEÑANZA AUTOMOVILÍSTICA.

Código	Descripción	Grupo	Tipo de defecto	
			A	B
TOTAL				

## D2. REGISTRO DE LA PROFUNDIDAD DE LABRADO Y PRESIÓN DE LAS LLANTAS

	Eje 1 (mm)	Eje 2 (mm)	Eje 3 (mm)	Eje 4 (mm)	Eje 5 (mm)	Repuesto (mm)
IZQUIERDA						
DERECHA						

## E. CONFORMIDAD DE LA INSPECCIÓN

APROBADO: SI ☒ NO ☐

E.1. ¿Cumple con las adaptaciones para vehículos de enseñanza automovilística? (Solo para vehículos de este tipo)

APROBADO: SI ☐ NO ☐

## F. COMENTARIOS U OBSERVACIONES ADICIONALES:

PRESIÓN DE LAS LLANTAS

	Eje 1 (psi)	Eje 2 (psi)	Eje 3 (psi)	Eje 4 (psi)	Eje 5 (psi)	Repuesto (psi)
IZQUIERDA						
DERECHA						

G. REGISTRO FOTOGRÁFICO DE LA REVISIÓN PREVENTIVA

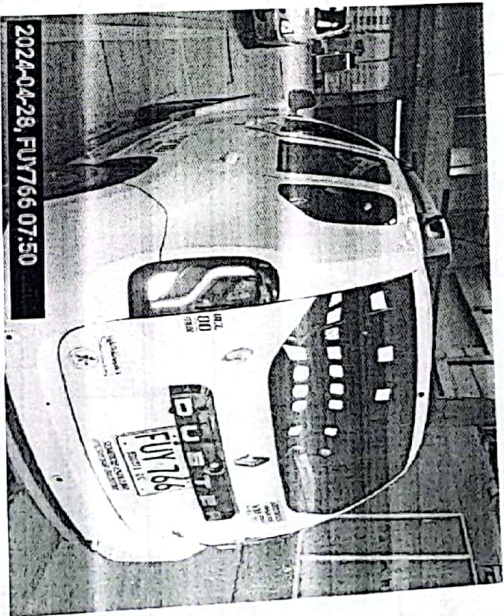

H. RELACION DE EQUIPOS Y PERIFERICOS UTILIZADOS EN LA REVISIÓN

NOMBRE	MARCA	SERIAL	REFERENCIA	# SERIE BANCO	PEF
PROFUNDIMETRO	SHAHE	WD2312A0449	N/A		
DETECTOR HOLGURAS	TECMAS	DH2032	MULTIPRUEBAS DH MIX		

J. NOMBRE DE LOS INSPECTORES QUE REALIZARON LA REVISIÓN PREVENTIVA

PRUEBA	INSPECTOR
CAMARA	JULIAN DAVID LEMUS CRUZ
VISUAL	JULIAN DAVID LEMUS CRUZ

K. NOMBRE Y FIRMA DEL DIRECTOR TÉCNICO AUTORIZADO POR EL REPRESENTANTE LEGAL DEL CDA

CDA  
MICAELA  
NELSON ANGULO  
Director Técnico

Fin del Informe