

C. DEFECTOS ENCONTRADOS EN LA INSPECCIÓN MECANIZADA DE ACUERDO CON LOS CRITERIOS DEFINIDOS EN LA NTC 5375

C. DEFECTOS ENCONTRADOS EN LA INSPECCIÓN MECANIZADA DE ACUERDO CON LOS CRITERIOS DEFINIDOS EN LA NTC 5573				
Código	Descripción	Grupo	Tipo de defecto	
			A	B
Total			0	0

D. DEFECTOS ENCONTRADOS EN LA INSPECCION VISUAL DE ACUERDO CON LOS METODOS Y CRITERIOS DEFINIDOS EN LA NTC 5375

D. DEFECTOS ENCONTRADOS EN LA INSPECCION VISUAL DE ACUERDO CON LOS METODOS Y CRITERIOS DEFINIDOS EN LA NTC 5579				
Código	Descripción	Grupo	Tipo de defecto	
			A	B
Total			0	0

D.1. DEFECTOS ENCONTRADOS EN LA INSPECCION VISUAL DE LOS VEHICULOS UTILIZADOS PARA IMPARTIR LA ENSEÑANZA AUTOMOVILISTICA

D.1. DEFECTOS ENCONTRADOS EN LA INSPECCION VISUAL DE LOS VEHICULOS UTILIZADOS PARA IMPARTIR LA ENSEÑANZA AUTOMOVILISTICA			Tipo de defecto	
Código	Descripción	Grupo	A	B
Total			0	0

Nota:

Defectos Tipo A: Son aquellos defectos graves que implican un peligro inminente para la seguridad del vehículo, la de otros vehículos la de sus ocupantes, la de los demás usuarios de la vía pública o al ambiente
Defectos Tipo B: Son aquellos que implican un peligro potencial para la seguridad del vehículo, la de otros vehículos, de sus ocupantes o de los demás usuarios de la vía pública

CONFORMIDAD DE LA REVISION

APROBADO: SI_X_	NO__
-----------------	------

NUMERO DE CONSECUTIVO DE LA INSPECCION

250701

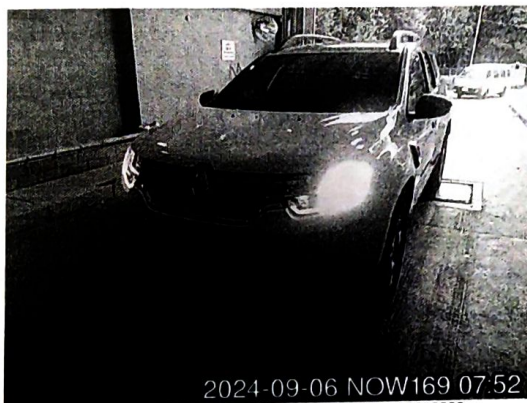
F.COMENTARIOS U OBSERVACIONES ADICIONALES

Fin del informe

G. NOMBRE Y FIRMA DEL DIRECTOR TECNICO AUTORIZADO POR EL REPRESENTANTE LEGAL DEL CDA

ELIAS MONTERROSA RUIZ

H. NOMBRE DE LOS OPERARIOS QUE RELIZARON LA REVISIÓN TECNICO MECÁNICA Y DE EMISIONES CONTAMINANTES

Julian Andres Torres Villamarín [Profundidad de labrado], Julian Andres Torres Villamarín [Tercera placa], Ivan Yesith Villamizar Rodriguez [Alineación, peso, suspensión y frenos], Ivan Yesith Villamizar Rodriguez [Foto delantera], Ivan Yesith Villamizar Rodriguez [Foto trasera],

NO ES VÁLIDO COMO DOCUMENTO DE REVISIÓN TÉCNICO MECÁNICA Y DE GASES

Generado por: Tecnimaq Ingeniería S.A.S. - Tecni-RTM (Sistema de gestión para revisión técnico mecánica)

RESULTADOS DE LA INSPECCIÓN



CERTIFICADO NACIONAL TECNOMECANICO S.A., NIT: 8040171887
VIA A GIRON KM 2, BUCARAMANGA (SANTANDER)
TEL: 6319999

A. INFORMACIÓN GENERAL

1. FECHA

Fecha de prueba 2024-09-06	Nombre o razón social TRANSPORTES ESPECIALES NUEVA ERA SAS	Documento de Identidad CC () NIT (X) CE () No. 901056044		
Dirección CR 28 86 26	Teléfono 3133332796	Ciudad Bucaramanga	Departamento Santander	

2. DATOS DEL PROPIETARIO O TENEDOR DEL VEHICULO

3.DATOS DEL VEHICULO

3.DATOS DEL VEHICULO									
Placa	Pais	Servicio	Clase	Marca	Línea				
NOW169	Colombia	Público	Camioneta	Renault	Duster				
Modelo	No. de licencia de tránsito	Fecha Matricula	Color	Combustible	VIN o Chasis				
2024	10031315400	2024-03-09	Blanco glacial (v)	Gasolina	9FBHJD200RM910387				
No. Motor	Tipo Motor	Cilindraje	Kilometraje	Número de Sillas	Vidrios Polarizados	Blindaje			
J759Q278045	OTTO	1598	13807	5	SI () NO (X)	SI () NO (X)			

J759Q278045	OTTO	1598	13607	1598	13607
-------------	------	------	-------	------	-------

B. RESULTADOS DE LA INSPECCIÓN MECANIZADA REALIZADA DE ACUERDO CON LOS MÉTODOS DEFINIDOS EN LA NTC 5375

Nota. Todo valor medido, seguido del símbolo *, indica un defecto encontrado

4. Emisiones Audibles

5. Intensidad inclinación de las luces bajas

6. Suma de la intensidad de todas las luces

4. Emisiones Audibles			5. Intensidad inclinación de las luces bajas							6. Las luces		
Valor	Máximo	Unidad	Baja Derecha	Intensidad	Mínimo	Unidad	Inclinación	Rango	Unidad	Intensidad	Máximo	Unidad
Ruido escape	-	dBA	Baja Izquierda			klux/1m			%			klux/1m

7. Suspensión (si aplica)

7. Suspensión (si aplica)							Mínimo	Unidad
Delantera Izquierda	Valor	Delantera Derecha	Valor	Trasera Izquierda	Valor	Trasera Derecha	Valor	%
	84.00		82.80		84.40		77.10	

8. Frenos

[illegible]

9. Desviación lateral

9. Desviación lateral						
Eje 1	Eje 2	Eje 3	Eje 4	Eje 5	Máximo +/-	Unidad m/km
-0.16	5.41				10	

10. Dispositivos de cobro(si aplica)

10. Dispositivos de cobro (si aplica)				
Referencia comercial de la llanta	Error en distancia	%	Error en tiempo	Máximo Unidad %

11. Emisiones de gases

11.a Vehículos con ciclo OTTO

11. Emisiones de gases												11.a Vehículos con ciclo OTTO											
Temp °C		Rpm		Monóxido de carbono CO				Dióxido de carbono CO2				Oxígeno O2				Hidrocarburo (como Hexano) HC				Óxido nítrico NO			
				CO		Vr Norma		CO2		Vr Norma		O2		Vr Norma		HC		Vr Norma		NO		Vr Norma	
						Unidad				Unidad				Unidad				Unidad				Unidad	
				CO		%		CO2		%		O2		%		HC		ppm		NO		%	
		Ralenti				%		Ralenti		%		Ralenti		%		Ralenti		ppm		Ralenti		%	
		Crucero				%		Crucero		%		Crucero		%		Crucero		ppm		Crucero		%	

11.b. Vehículos a Diesel (opacidad)

[illegible]