

FORMATO DE RESULTADOS DE LA REVISION PREVENTIVA

RED PREVICAR

FORMATO DE PREVENTIVA No. 205826



900094539-5  
Carrera 14 B n 119-95  
Bogotá

A. INFORMACION GENERAL

|                                  |                                |   |                      |                       |                       |
|----------------------------------|--------------------------------|---|----------------------|-----------------------|-----------------------|
| 1. FECHA                         |                                | 2.DATOS DEL PROPIETARIO O TENEDOR DEL VEHICULO  |                      |                       |                       |
| Fecha de la Prueba<br>2024-10-24 |                                | Nombre o Razon Social<br>ANGELA ANDRADE JIMENEZ |                      | Documento             | No                    |
| Direccion                        |                                | Telefono  |                      | Ciudad                | Departamento          |
| 3. DATOS DEL VEHICULO            |                                |   |                      |                       |                       |
| Placa<br>KNZ539                  | Pais<br>COLOMBIA               | Servicio<br>PUBLICO                             | Pais<br>Colombia     | Clase<br>CAMIONETA    | Marca<br>VOLKSWAGEN   |
| Linea<br>AMAROK TRENDLINE        |                                |   |                      |                       |                       |
| Modelo<br>2021                   | Vencimiento SOAT<br>2025-06-10 | Vencimiento RTM<br>2025-06-04                   | Kilometraje<br>84172 | Combustible<br>DIESEL | Empresa<br>PARTICULAR |

|                     |            |                   |            |                   |            |
|---------------------|------------|-------------------|------------|-------------------|------------|
| 7.Supension         |            |                   |            |                   |            |
| Delantera Izquierda | Valor<br>0 | Delantera Derecha | Valor<br>0 | Trasera Izquierda | Valor<br>0 |
| Trasera Derecha     | Valor<br>0 | Minimo            | >=40       | Unidad            | %          |

|                |  |  |        |      |        |                 |  |  |        |      |        |
|----------------|--|--|--------|------|--------|-----------------|--|--|--------|------|--------|
| 8.Frenos       |  |  |        |      |        |                 |  |  |        |      |        |
| Eficacia Total |  |  | Fuerza | Peso | Unidad | Eje 1 Izquierdo |  |  | Fuerza | Peso | Unidad |
| 0              |  |  | 0      | 0    | N      | Eje 1 Derecho   |  |  | 0      | 0    | N      |
| >=50           |  |  |        |      |        | Eje 2 Izquierdo |  |  | 0      | 0    | N      |
|                |  |  |        |      |        | Eje 2 Derecho   |  |  |        |      |        |
|                |  |  |        |      |        | Eje 3 Izquierdo |  |  |        |      |        |
|                |  |  |        |      |        | Eje 3 Derecho   |  |  |        |      |        |
|                |  |  |        |      |        | Eje 4 Izquierdo |  |  |        |      |        |
|                |  |  |        |      |        | Eje 4 Derecho   |  |  |        |      |        |
|                |  |  |        |      |        | Eje 5 Izquierdo |  |  |        |      |        |
|                |  |  |        |      |        | Eje 5 Derecho   |  |  |        |      |        |

|                      |       |       |       |       |        |    |        |      |  |
|----------------------|-------|-------|-------|-------|--------|----|--------|------|--|
| 9.Desviacion Lateral |       |       |       |       |        |    |        |      |  |
| Eje 1                | Eje 2 | Eje 3 | Eje 4 | Eje 5 | Maximo | 10 | Unidad | m/Km |  |

|  |             |       |                 |
|--|-------------|-------|-----------------|
| D. DEFECTOS ENCONTRADOS EN LA INSPECCION VISUAL DE ACUERDO CON LOS METODOS Y CRITERIOS DE LA NTC5375 |             |       |                 |
| Código   | Descripción | Grupo | Tipo de Defecto |

Defectos tipo A: Son aquellos defectos graves que implican un peligro inminente para la seguridad del vehiculo, la de otros vehiculos, la de sus ocupantes, la de los demas usuarios de la via pública o al ambiente

Defectos tipo B: Son aquellos defectos que implican u peligro potencial para la seguridad del vehiculo, la de otros vehiculos, de sus ocupantes, la de los demás usuarios de la vía pública

E. RESULTADO INSPECCION PREVENTIVA

|                            |                         |
|----------------------------|-------------------------|
| Resultado: <b>APROBADO</b> | No Consecutivo : 205826 |
|----------------------------|-------------------------|

NOMBRE DEL INSPECTOR: CARLOS ANDRES REYES

F. COMENTARIOS Y OBSERVACIONES ADICIONALES:

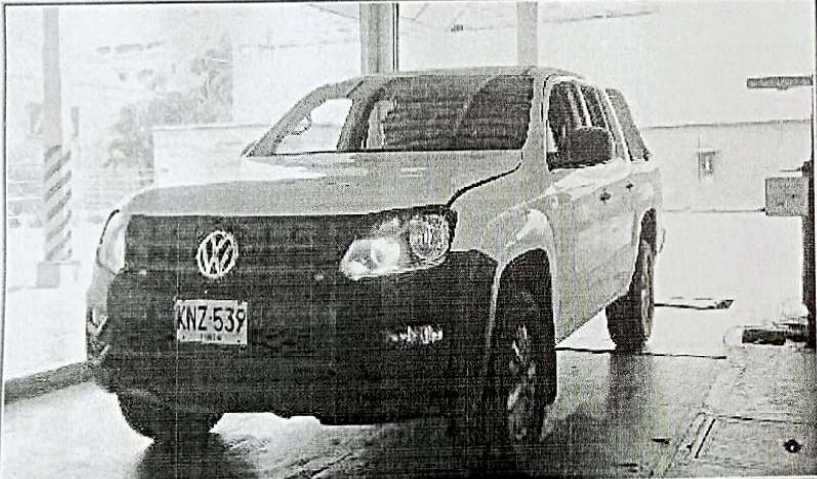

PREVICAR  
UN DIAGNOSTICO SEGURO  
CDA DE CALI  
Nit: 900094539-5  
Tel: 5517097000/098  
Firma Responsable Tecnico

La revisión preventiva se limita a comprobar las condiciones actuales del vehiculo las cuales son muy similares a una revisión tecnico mecánica, dichas condiciones podrían ser susceptibles a cambios durante la operación normal del vehiculo, por tanto posterior a una revisión preventiva el vehiculo podría no aprobar la revisión tecnico mecánica obligatoria.CONDICIONES DEL SERVICIO: Estimado Cliente el CDA le da la bienvenida a nuestras instalaciones Le Recomendamos: - El Cda no se hace responsable de los daños ocasionados en los vehiculos durante la inspección ya que ninguna de las pruebas exceden las condiciones normales de operación y funcionamiento en las vías. - El Cda no se responsabiliza por objetos de valor dejados dentro del vehiculo. - Una vez prestado el servicio de inspección no se hará devolución del dinero por ningún motivo. - El Cda no se hace responsable por vehiculos que no sean retirados de nuestras instalaciones al terminar el horario laboral - Revise su vehiculo antes de ser retirado de nuestras instalaciones, no se aceptan reclamos una vez haya salido del Centro de diagnóstico.