

A. INFORMACIÓN GENERAL

1. FECHA

Fecha de prueba 2025-03-03	Nombre o razón social OSCAR MAURICIO FONSECA VARGAS	Documento de identidad CC (X) NIT () CE () No. 80062146
Dirección CL 65 A 68 B 52	Teléfono 3103360002	Ciudad Bogotá, d.c.
		Departamento Bogotá

3. DATOS DEL VEHICULO

Placa GUZ820	País Colombia	Servicio Público	Clase Campero	Marca Renault	Línea Duster
Modelo 2021	No. de licencia de tránsito 10031011667	Fecha Matrícula 2020-10-23	Color Blanco glacial (v)	Combustible Gas - gasolina	VIN o Chasis 9FBHSR5B3MM562173
No. Motor E410C259606	Tipo Motor OTTO	Cilindraje 1998	Kilometraje 78486	Número de Sillas 5	Vidrios Polarizados SI () NO ()
					Blindaje SI () NO (X)

B. RESULTADOS DE LA INSPECCIÓN MECANIZADA REALIZADA DE ACUERDO CON LOS MÉTODOS DEFINIDOS EN LA NTC 5375

Nota. Todo valor medido, seguido del símbolo *, indica un defecto encontrado

4. Emisiones Audibles

Valor	Máximo	Unidad	Intensidad	Mínimo	Unidad	Inclinación	Rango	Unidad	Intensidad	Máximo	Unidad
Ruido escape	-	dBa	Baja Derecha		klux/1m	%					
			Baja Izquierda		klux/1m	%					

5. Intensidad inclinación de las luces bajas

6. Suma de la intensidad de todas las luces

Delantera Izquierda	Valor	Delantera Derecha	Valor	Trasera Izquierda	Valor	Trasera Derecha	Valor	Mínimo	Unidad
	73.50		77.90		64.10		66.90	40	%

7. Suspensión (si aplica)

Delantera Izquierda	Valor	Delantera Derecha	Valor	Trasera Izquierda	Valor	Trasera Derecha	Valor	Mínimo	Unidad
	73.50		77.90		64.10		66.90	40	%

8. Frenos

Eficacia total	Mínimo	Unidad	Fuerza	Peso	Unidad	Fuerza	Peso	Unidad	Desequilibrio	Máximo	Unidad	
70.30	50	%	Eje 1 izquierdo	3176.00	4519.00	N	Eje 1 Derecho	3618.00	4298.00	12.20	30	%
			Eje 2 izquierdo	2048.00	3502.00	N	Eje 2 Derecho	2298.00	3527.00	N	10.90	30
Eficacia auxiliar	Mínimo	Unidad	Eje 3 izquierdo			N	Eje 3 Derecho					%
			Eje 4 izquierdo			N	Eje 4 Derecho			N		%
			Eje 5 izquierdo			N	Eje 5 Derecho			N		%
11.00*	18	%										

9. Desviación lateral

Eje 1	Eje 2	Eje 3	Eje 4	Eje 5	Máximo +/-	Unidad
5.67	9.54				10	m/km

10. Dispositivos de cobro (si aplica)

Referencia comercial de la llanta	Error en distancia	%	Error en tiempo	%	Máximo	Unidad
						%

11. Emisiones de gases

11.a Vehículos con ciclo OTTO

Temp °C	Rpm	Monóxido de carbono CO	Dióxido de carbono CO2	Oxígeno O2	Hidrocarburo (como Hexano) HC	Óxido nítrico NO
		CO	CO2	O2	HC	NO
		Vr Norma	Vr Norma	Vr Norma	Vr Norma	Vr Norma
		Unidad	Unidad	Unidad	Unidad	Unidad
		%	%	%	%	%
		Ralenti	Ralenti	Ralenti	Ralenti	Ralenti
		Crucero	Crucero	Crucero	Crucero	Crucero

11.b. Vehículos a Diesel (opacidad)

Temp °C	Rpm	Ciclo 1	Ciclo 2	Ciclo 3	Ciclo 4	Valor	Norma
		Unid	Unid	Unid	Unid		
		%	%	%	%		

C. DEFECTOS ENCONTRADOS EN LA INSPECCIÓN MECANIZADA DE ACUERDO CON LOS CRITERIOS DEFINIDOS EN LA NTC 5375

Código	Descripción	Grupo	Tipo de defecto	
			A	B
	Freno de estacionamiento (de parqueo de mano) con una eficacia inferior al 18%			X
Total			0	1

D. DEFECTOS ENCONTRADOS EN LA INSPECCIÓN VISUAL DE ACUERDO CON LOS METODOS Y CRITERIOS DEFINIDOS EN LA NTC 5375

Código	Descripción	Grupo	Tipo de defecto	
			A	B
Total			0	0

D.1. DEFECTOS ENCONTRADOS EN LA INSPECCIÓN VISUAL DE LOS VEHICULOS UTILIZADOS PARA IMPARTIR LA ENSEÑANZA AUTOMOVILISTICA

Código	Descripción	Grupo	Tipo de defecto	
			A	B
Total			0	0

Nota:
Defectos Tipo A: Son aquellos defectos graves que implican un peligro inminente para la seguridad del vehículo, la de otros vehículos la de sus ocupantes, la de los demás usuarios de la vía pública o al ambiente.
Defectos Tipo B: Son aquellos que implican un peligro potencial para la seguridad del vehículo, la de otros vehículos, de sus ocupantes o de los demás usuarios de la vía pública.

CONFORMIDAD DE LA REVISION

APROBADO: SI <u>X</u> NO <u> </u>

NUMERO DE CONSECUTIVO DE LA INSPECCION

289274

F.COMENTARIOS U OBSERVACIONES ADICIONALES

Eje1 derecha 1 4.66mm ; Eje2 derecha 1 2.22mm ; Eje1 izquierda 1 6.88mm ; Eje2 izquierda 1 4.55mm ; Llanta de repuesto 3.44mm ;

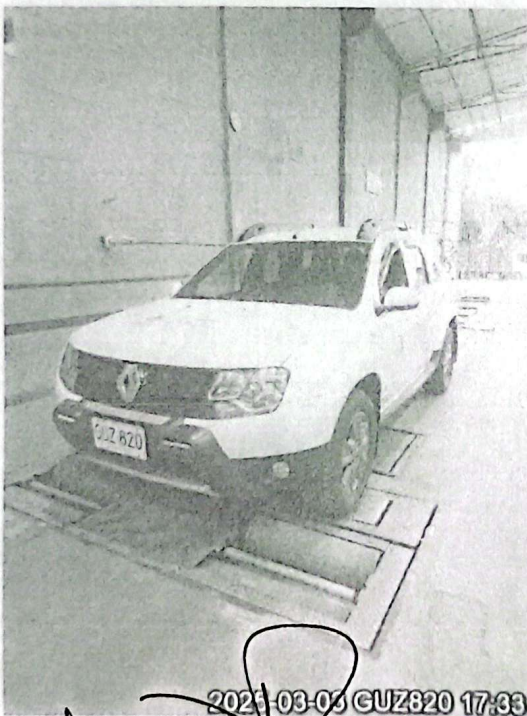

2025-03-03 GUZ820 17:33

2025-03-03 GUZ820 17:32

G. NOMBRE Y FIRMA DEL DIRECTOR TECNICO AUTORIZADO POR EL REPRESENTANTE LEGAL DEL CDA Fin del informe

LUIS FERNANDO APOLINAR ALAYON

H. NOMBRE DE LOS OPERARIOS QUE RELIZARON LA REVISION

Manuel Ricardo Arevalo Coy [Profundidad de labrado], Manuel Ricardo Arevalo Coy [Inspección sensorial motor], Manuel Ricardo Arevalo Coy [Foto delantera], Manuel Ricardo Arevalo Coy [Foto trasera], Manuel Ricardo Arevalo Coy [Inspección sensorial exterior], Manuel Ricardo Arevalo Coy [Inspección sensorial inferior], Guillermo Arturo Sanchez Gaviria [Alineación, peso, suspensión y frenos], Manuel Ricardo Arevalo Coy [Tercera placa], Manuel Ricardo Arevalo Coy [Inspección sensorial interior].

NO ES VÁLIDO COMO DOCUMENTO DE REVISIÓN TÉCNICO MECÁNICA Y DE GASES

Generado por: Tecmaaq Ingeniería S.A.S. - Tecni-RTM (Sistema de gestión para revisión técnica mecánica)