

RESULTADOS DE LA INSPECCIÓN



DIAGNOSTIYA LTDA, NIT: 9001176695
Cr 73A 77A 62/60, BOGOTA, D.C. (BOGOTA)
TEL: 7450298

A. INFORMACIÓN GENERAL

1. FECHA

Fecha de prueba 2025-04-04	Nombre o razón social TRANSPORTES ESPECIALES NUEVA ERA SAS	Documento de identidad CC () NIT (X) CE () No. 901056044
Dirección CLL 45 1A 04	Teléfono 3505627456	Ciudad Bogota, d.c.
		Departamento Bogota

2. DATOS DEL PROPIETARIO O TENEDOR DEL VEHICULO

3. DATOS DEL VEHICULO

Placa LJU722	País Colombia	Servicio Público	Clase Microbus	Marca Renault	Línea Nuevo master minibus
Modelo 2023	No. de licencia de tránsito 10026773881	Fecha Matrícula 2022-07-22	Color Blanco glacial	Combustible Diesel	VIN o Chasis 93YF6200XPJ184890
No. Motor M9TC678C032623	Tipo Motor DIESEL	Cilindraje 2299	Kilometraje 72200	Número de Sillas 13	Vidrios Polarizados SI () NO (X)
					Blindaje SI () NO (X)

B. RESULTADOS DE LA INSPECCIÓN MECANIZADA REALIZADA DE ACUERDO CON LOS MÉTODOS DEFINIDOS EN LA NTC 5375

Nota. Todo valor medido, seguido del símbolo *, indica un defecto encontrado

4. Emisiones Audibles

5. Intensidad inclinación de las luces bajas

6. Suma de la intensidad de todas las luces

Valor	Máximo	Unidad	Baja Derecha	Intensidad	Mínimo	Unidad	Inclinación	Rango	Unidad	Intensidad	Máximo	Unidad
Ruido escape	-	dBA	Baja Izquierda			klux/1m			%			klux/1m

7. Suspensión (si aplica)

Delantera Izquierda	Valor	Delantera Derecha	Valor	Trasera Izquierda	Valor	Trasera Derecha	Valor	Mínimo	Unidad
	83.10		86.50		77.90		81.90	40	%

8. Frenos

Eficacia total	Mínimo	Unidad	Fuerza	Peso	Unidad	Fuerza	Peso	Unidad	Desequilibrio	Máximo	Unidad
	50	%	Eje 1 izquierdo		N	Eje 1 Derecho		N		30	%
			Eje 2 izquierdo		N	Eje 2 Derecho		N		30	%
Eficacia auxiliar	Mínimo	Unidad	Eje 3 izquierdo		N	Eje 3 Derecho		N			%
	18	%	Eje 4 izquierdo		N	Eje 4 Derecho		N			%
			Eje 5 izquierdo		N	Eje 5 Derecho		N			%

9. Desviación lateral

Eje 1	Eje 2	Eje 3	Eje 4	Eje 5	Máximo +/-	Unidad m/km
7.45	8.39				10	

10. Dispositivos de cobro (si aplica)

Referencia comercial de la llanta	Error en distancia	%	Error en tiempo	%	Máximo	Unidad %
-----------------------------------	--------------------	---	-----------------	---	--------	----------

11. Emisiones de gases

11.a Vehículos con ciclo OTTO

Temp °C	Rpm	Monóxido de carbono CO	Unidad	Dióxido de carbono CO2	Unidad	Oxígeno O2	Unidad	Hidrocarburo (como Hexano) HC	Unidad	Óxido nítrico NO	Unidad
		CO	Vr Norma	CO2	Vr Norma	O2	Vr Norma	HC	Vr Norma	NO	Vr Norma
		Ralentí	%	Ralentí	%	Ralentí	%	Ralentí	%	Ralentí	%
		Crucero	%	Crucero	%	Crucero	%	Crucero	%	Crucero	%

11.b. Vehículos a Diesel (opacidad)

Temp °C	Rpm	Ciclo 1	Unid	Ciclo 2	Unid	Ciclo 3	Unid	Ciclo 4	Unid	Valor	Norma	Unidad
			%		%		%		%			%



C. DEFECTOS ENCONTRADOS EN LA INSPECCIÓN MECANIZADA DE ACUERDO CON LOS CRITERIOS DEFINIDOS EN LA NTC 5375

Código	Descripción	Grupo	Tipo de defecto	
			A	B
Total			0	0

D. DEFECTOS ENCONTRADOS EN LA INSPECCION VISUAL DE ACUERDO CON LOS METODOS Y CRITERIOS DEFINIDOS EN LA NTC 5375

Código	Descripción	Grupo	Tipo de defecto	
			A	B
Total			0	0

D.1. DEFECTOS ENCONTRADOS EN LA INSPECCION VISUAL DE LOS VEHICULOS UTILIZADOS PARA IMPARTIR LA ENSEÑANZA AUTOMOVILISTICA

Código	Descripción	Grupo	Tipo de defecto	
			A	B
Total			0	0

Nota:

Defectos Tipo A: Son aquellos defectos graves que implican un peligro inminente para la seguridad del vehículo, la de otros vehículos, la de sus ocupantes, la de los demás usuarios de la vía pública o al ambiente.
Defectos Tipo B: Son aquellos que implican un peligro potencial para la seguridad del vehículo, la de otros vehículos, de sus ocupantes o de los demás usuarios de la vía pública.

CONFORMIDAD DE LA REVISION

APROBADO: SI_X_ NO__

NUMERO DE CONSECUTIVO DE LA INSPECCION

292750

F.COMENTARIOS U OBSERVACIONES ADICIONALES

Eje1 derecha 1 5.33mm ; Eje2 derecha 1 3.23mm ; Eje1 izquierda 1 3.29mm ; Eje2 izquierda 1 5.98mm ; Llanta de repuesto 4.77mm ;

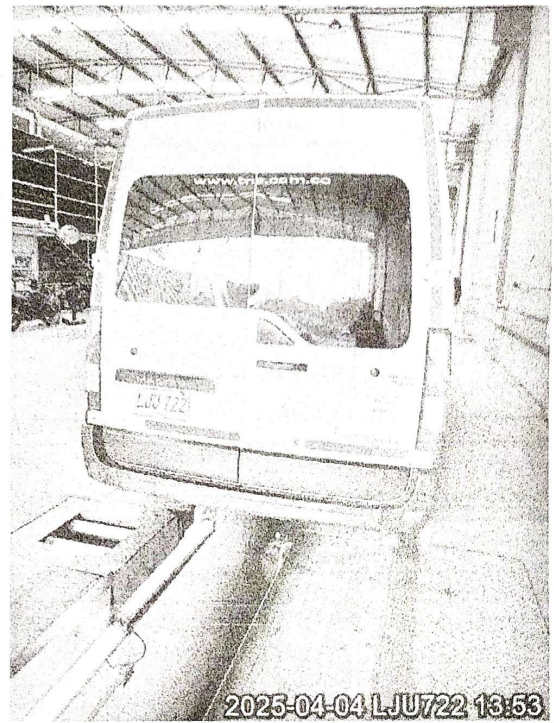
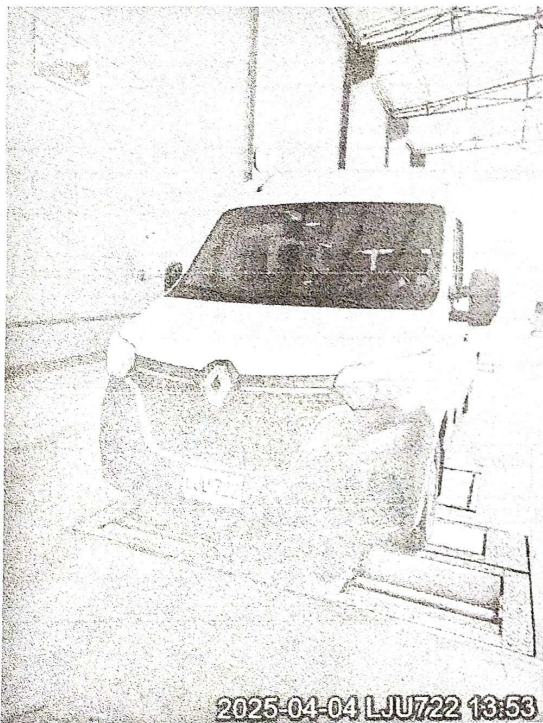

Fin del informe

G. NOMBRE Y FIRMA DEL DIRECTOR TECNICO AUTORIZADO POR EL REPRESENTANTE LEGAL DEL CDA

[Handwritten signature]

CARLOS HUMBERTO QUINTANA MUÑOZ

H. NOMBRE DE LOS OPERARIOS QUE RELIZARON LA REVISIÓN

Luis Enrique Moreno Bernal [Foto delantera], Luis Enrique Moreno Bernal [Foto trasera], Julian David Pulido Alcala [Inspección sensorial inferior], Julian David Pulido Alcala [Tercera placa], Julian David Pulido Alcala [Inspección sensorial motor], Julian David Pulido Alcala [Profundidad de labrado], Julian David Pulido Alcala [Inspección sensorial exterior], Julian David Pulido Alcala [Inspección sensorial interior].

**NO ES VÁLIDO COMO DOCUMENTO DE REVISIÓN TÉCNICO
MECÁNICA Y DE GASES**

Generado por: Technimaq Ingeniería S.A.S. - Techn-RTM (Sistema de gestión para revisión técnico mecánica)