

RESULTADOS DE LA INSPECCIÓN



CDA LA 33 S.A.S, NIT: 811026246-1
CARRERA 63 N 32 E 69, MEDELLIN (ANTIOQUIA)
TEL: 4795995 - 3628816

A. INFORMACIÓN GENERAL

1. FECHA

Fecha de prueba 2021-07-19	Nombre o razón social AALCOM SAS	Documento de identidad CC () NIT (X) CE () No. 811045964
Dirección CALLE 43B 82 62	Teléfono 1000000	Ciudad Medellin
		Departamento Antioquia

2. DATOS DEL PROPIETARIO O TENEDOR DEL VEHÍCULO

3. DATOS DEL VEHICULO

Placa EXV119	País Colombia	Servicio Público	Clase Camioneta	Marca Chevrolet	Línea Dmax
Modelo 2019	No. de licencia de tránsito 10017201710	Fecha Matrícula 2018-11-10	Color Blanco galaxia	Combustible Diesel	VIN o Chasis 8LBETF3W3K0392233
No. Motor SX5611	Tipo Motor DIESEL	Cilindraje 2500	Kilometraje 35966	Número de Sillas 3	Vidrios Polarizados SI () NO (X)
					Blindaje SI () NO (X)

B. RESULTADOS DE LA INSPECCIÓN MECANIZADA REALIZADA DE ACUERDO CON LOS MÉTODOS DEFINIDOS EN LA NTC 5375

Nota. Todo valor medido, seguido del símbolo *, indica un defecto encontrado

4. Emisiones Audibles

5. Intensidad inclinación de las luces bajas

6. Suma de la intensidad de todas las luces

Valor	Máximo	Unidad	Intensidad	Mínimo	Unidad	Inclinación	Rango	Unidad	Intensidad	Máximo	Unidad
Ruido escape	-	dBa	Baja Derecha 12.00	2.5	klux/1m	1.41	0.5 - 3.5	%	45.00	225	klux/1m
			Baja Izquierda 12.10	2.5	klux/1m	1.41	0.5 - 3.5	%			

7. Suspensión (si aplica)

Delantera Izquierda	Valor 84.20	Delantera Derecha	Valor 88.90	Trasera Izquierda	Valor 79.40	Trasera Derecha	Valor 78.20	Mínimo 40	Unidad %
---------------------	----------------	-------------------	----------------	-------------------	----------------	-----------------	----------------	--------------	-------------

8. Frenos

Eficacia total	Mínimo	Unidad	Fuerza	Peso	Unidad	Fuerza	Peso	Unidad	Desequilibrio	Máximo	Unidad
77.70	50	%	Eje 1 izquierdo 4976.00	5994.00	N	Eje 1 Derecho 4492.00	5581.00	N	9.73	30	%
			Eje 2 izquierdo 3359.00	4481.00	N	Eje 2 Derecho 3204.00	4573.00	N	4.61	30	%
Eficacia auxiliar	Mínimo	Unidad	Eje 3 izquierdo		N	Eje 3 Derecho		N			%
30.10	18	%	Eje 4 izquierdo		N	Eje 4 Derecho		N			%
			Eje 5 izquierdo		N	Eje 5 Derecho		N			%

9. Desviación lateral

Eje 1 -0.07	Eje 2 -0.18	Eje 3	Eje 4	Eje 5	Máximo +/- 10	Unidad m/km
----------------	----------------	-------	-------	-------	------------------	-------------

10. Dispositivos de cobro (si aplica)

Referencia comercial de la llanta	Error en distancia %	Error en tiempo %	Máximo Unidad %
-----------------------------------	-------------------------	----------------------	--------------------

11. Emisiones de gases

11.a Vehículos con ciclo OTTO

Temp °C	Rpm	Monóxido de carbono CO	Dióxido de carbono CO2	Oxígeno O2	Hidrocarburo (como Hexano) HC	Óxido nítrico NO
		CO Vr Norma	CO2 Vr Norma	O2 Vr Norma	HC Vr Norma	NO Vr Norma
		Ralentí	Ralentí	Ralentí	Ralentí	Ralentí
		Crucero	Crucero	Crucero	Crucero	Crucero

11.b. Vehículos a Diesel (opacidad)

Temp °C	Rpm	Ciclo 1	Ciclo 2	Ciclo 3	Ciclo 4	Valor	Norma
		Unid	Unid	Unid	Unid		
		%	%	%	%		%

Código	Descripción	Grupo	Tipo de defecto	
			A	B
Total			0	0

D. DEFECTOS ENCONTRADOS EN LA INSPECCION VISUAL DE ACUERDO CON LOS METODOS Y CRITERIOS DEFINIDOS EN LA NTC 5375

Código	Descripción	Grupo	Tipo de defecto	
			A	B
Total			0	0

D.1. DEFECTOS ENCONTRADOS EN LA INSPECCION VISUAL DE LOS VEHICULOS UTILIZADOS PARA IMPARTIR LA ENSEÑANZA AUTOMOVILISTICA

Código	Descripción	Grupo	Tipo de defecto	
			A	B
Total			0	0

Nota:

Defectos Tipo A: Son aquellos defectos graves que implican un peligro inminente para la seguridad del vehículo, la de otros vehículos la de sus ocupantes, la de los demás usuarios de la vía pública o al ambiente

Defectos Tipo B: Son aquellos que implican un peligro potencial para la seguridad del vehículo, la de otros vehículos, de sus ocupantes o de los demás usuarios de la vía pública

CONFORMIDAD DE LA REVISION

APROBADO: SI_X_ NO__

NUMERO DE CONSECUTIVO DE LA INSPECCION

8399

F.COMENTARIOS U OBSERVACIONES ADICIONALES

Presion eje1 derecha 1 36.0 PSI Presion eje1 izquierda 1 36.0 PSI Presion eje2 derecha 1 38.0 PSI Presion eje2 izquierda 1 38.0 PSI Presion repuesto 38.0 PSI

* Las prueba de luces (si aplica) está reportada en klx a 1m como se establece en la NTC 5375:2012

Eje1 derecha 1 5.00mm ; Eje2 derecha 1 5.70mm ; Eje1 izquierda 1 4.40mm ; Eje2 izquierda 1 4.20mm ; Llanta de repuesto 6.53mm ;

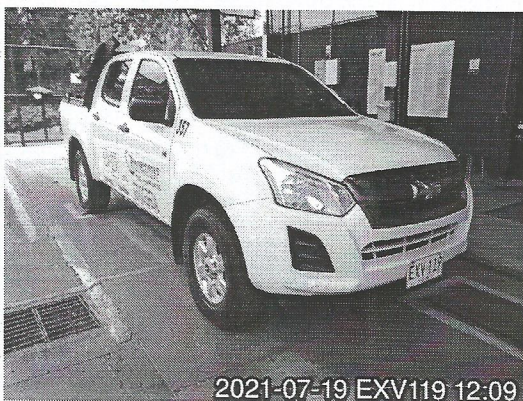

2021-07-19 EXV119 12:09



2021-07-19 EXV119 12:15

Fin del informe

G. NOMBRE Y FIRMA DEL DIRECTOR TECNICO AUTORIZADO POR EL REPRESENTANTE LEGAL DEL CDA

ANDRÉS FELIPE JIMÉNEZ GIRALDO

H. NOMBRE DE LOS OPERARIOS QUE RELIZARON LA REVISION TECNICOMECAÁNICA Y DE EMISIONES CONTAMINANTES

Luis Daniel Quijano Ballesteros [Inspección sensorial interior], Luis Daniel Quijano Ballesteros [Inspección sensorial inferior], Luis Daniel Quijano Ballesteros [Alineación, peso, suspensión y frenos], Luis Daniel Quijano Ballesteros [Inspección sensorial superior], Luis Daniel Quijano Ballesteros [Alineación de luces], Luis Daniel Quijano Ballesteros [Foto delantera], Luis Daniel Quijano Ballesteros [Profundidad de labrado], Luis Daniel Quijano Ballesteros [Fotografía placa], Luis Daniel Quijano Ballesteros [Foto trasera], Luis Daniel Quijano Ballesteros [Inspección sensorial exterior].

NO ES VÁLIDO COMO DOCUMENTO DE REVISIÓN TÉCNICO MECÁNICA Y DE GASES

Generado por: Tecnimaq Ingeniería S.A.S. - Tecni-RTM (Sistema de gestión para revisión técnico mecánica)