



CENTRO DE DIAGNOSTICO AUTOMOTRIZ

CDA MI CARRERA
NIT: 900651867
AV CLL 9 No. 50-15 Local E
1114 C1056 C 1054
Tel - 4145393 / 3144695222
BOGOTA - Distrito Capital
direccion.tecnica.mc@gmail.com

A. INFORMACIÓN GENERAL

1. FECHA

2. DATOS DEL PROPIETARIO, TENEDOR O POSEEDOR DEL VEHÍCULO

Fecha de prueba 2021-07-28 10:11:08	Nombre o Razón social MARIA ROMERO	Documento de identidad CC(X) NIT() No. 39675571	
Dirección CLL 3 69F 59	Teléfono fijo o Número de Celular 3105808020	Ciudad BOGOTA	Departamento Distrito Capital
Correo Electrónico			

3. DATOS DEL VEHÍCULO

Placa WGP099	País COLOMBIA	Servicio Publico	Clase CAMIONETA	Marca MAHINDRA	Línea XYLO
Modelo 2014	Número de licencia de tránsito 10014616184	Fecha de matrícula 2014-10-01	Color BLANCO ARTICO	Combustible / Propulsión Diesel	VIN o Chasis MA1YC2HTXE2023158
No de motor HTD4F21317	Tipo motor Diésel	Cilindraje(cm³)(si aplica) 2179	Kilometraje 249274	Número de pasajeros (sin incluir conductor) 5	Blindaje SI() NO(X)
Potencia (si aplica) 0	Tipo de Carrocería WAGON	Fecha vencimiento SOAT 2021-10-24	Conversión GNV SI () NO () N/A (X)	Fecha Vencimiento GNV 1	

B. RESULTADOS DE LA INSPECCIÓN MECANIZADA.

Nota: Todo valor medido, seguido del símbolo *, indica un defecto encontrado.

C. DEFECTOS ENCONTRADOS EN LA INSPECCIÓN MECANIZADA.

Código	Descripción	Grupo	Tipo de defecto	
			A	B
TOTAL				

D. DEFECTOS ENCONTRADOS EN LA INSPECCIÓN SENSORIAL

Código	Descripción	Grupo	Tipo de defecto	
			A	B
TOTAL				

D1. DEFECTOS ENCONTRADOS EN LA INSPECCIÓN SENSORIAL DE LOS VEHÍCULOS UTILIZADOS PARA IMPARTIR LA ENSEÑANZA AUTOMOVILÍSTICA

Código	Descripción	Grupo	Tipo de defecto	
			A	B
TOTAL				

D2. REGISTRO DE LA PROFUNDIDAD DE LABRADO Y PRESIÓN DE LAS LLANTAS

	Eje 1 (mm)	Eje 2 (mm)	Eje 3 (mm)	Eje 4 (mm)	Eje 5 (mm)	Repuesto (mm)
IZQUIERDA						
DERECHA						

E. CONFORMIDAD DE LA INSPECCIÓN

APROBADO: SI ☒ NO ☐

E.1. ¿Cumple con las adaptaciones para vehículos de enseñanza automovilística? (Solo para vehículos de este tipo)

APROBADO: SI ☐ NO ☐

F. COMENTARIOS U OBSERVACIONES ADICIONALES:

Fecha y hora inicial de la prueba: 2021-07-28 10:11:08

Fecha y hora final de la prueba: 2021-07-28 10:26:42

PRESIÓN DE LAS LLANTAS

	Eje 1 (psi)	Eje 2 (psi)	Eje 3 (psi)	Eje 4 (psi)	Eje 5 (psi)	Repuesto (psi)
IZQUIERDA						
DERECHA						

G. REGISTRO FOTOGRÁFICO DE LA REVISIÓN TÉCNICO-MECÁNICA Y DE EMISIONES CONTAMINANTES

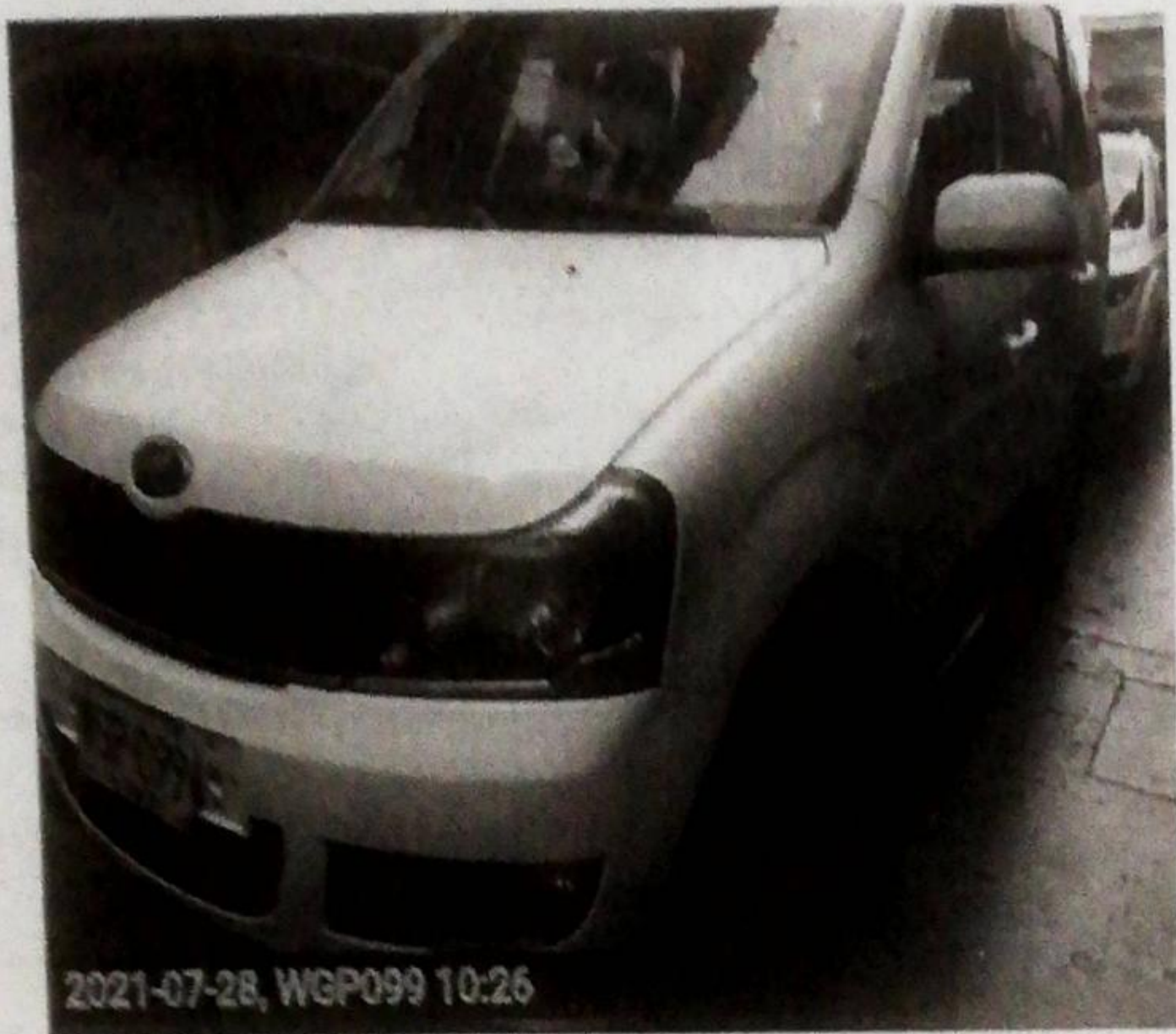

H. RELACIÓN DE EQUIPOS Y PERIFERICOS UTILIZADOS EN LA REVISIÓN

NOMBRE	MARCA	SERIAL	REFERENCIA	# SERIE BANCO	PEF	LTOE
--------	-------	--------	------------	---------------	-----	------

J. NOMBRE DE LOS INSPECTORES QUE REALIZARON LA REVISIÓN TÉCNICO-MECÁNICA Y DE EMISIONES CONTAMINANTES

PRUEBA	INSPECTOR
CAMARA	RICARDO AYA PINILLA

K. NOMBRE Y FIRMA DEL DIRECTOR TÉCNICO AUTORIZADO POR EL REPRESENTANTE LEGAL DEL CDA

JEAN PAUL RUIZ SAAVEDRA
Director técnico

Fin del informe