



REVISIÓN PREVENTIVA

LA DIRECCIÓN TÉCNICA DEL CENTRO DE DIAGNOSTICO AUTOMOTOR CDA TRADEX SAS Nit.
900.333.982-1

HACE CONSTAR:

Que el Sr. **JHON JAIRO VERGARA VELASQUEZ** identificado con cedula de ciudadanía 80.153.749, se presentó en las instalaciones del CDA TRADEX SAS ubicadas en la Carrera 30 No. 24-11/Carrera 31 No. 24-28 con el vehículo de placa **WGO468**.

Que el vehículo de placa **WGO468** realizó la revisión preventiva con fecha **10/09/2023**.

Que el resultado final de la revisión preventiva del vehículo de placa **WGO468** es: **SIN OBSERVACIONES**, según consta en el informe de revisión No. 1278.

Que la vigencia de la revisión preventiva es de dos meses contados a partir de la fecha **10/09/2023**.

Esta constancia se expide en cumplimiento de la Resolución 315 del 06 de febrero de 2013 modificado por resolución 378 del 15 de febrero de 2013 a solicitud del Sr. **JHON JAIRO VERGARA VELASQUEZ** identificado con cedula de ciudadanía 80.153.749

En constancia se firma por EL DIRECTOR TÉCNICO en el Municipio de Tuluá, el día **10/09/2023**, según se indica a continuación:

ING. JERSSON ACOSTA URRIAGO
DIRECTOR TÉCNICO
CDA TRADEX SAS
Matricula Profesional No. VL206-112778



CDA TRADEX S.A.S.
NIT. 900.333.982-1
Cra. 30 N° 24-11 • Cra. 31 N° 24-28
cdatrade@tuluá@gmail.com

Carrera 30 No. 24-11/Carrera 31 No. 24-28
Teléfono: (2) 2347941-2347942. Celular: 3182529226
Email: cdatradextuluá@gmail.com
Tuluá-Valle



REVISIÓN PREVENTIVA

CDA TRADEX S.A.S

NIT. 900.333.962-1

TEL: 3182529228 cdastradestulosa@gmail.com

Consecutivo N° 1278

1. FECHA:

Fecha de prueba
10/09/2023 11:26:25 a. m.

2. DATOS DEL PROPIETARIO O TENEDOR DEL VEHICULO:

Nombre o Razón Social: JHON JAIRO VERGARA VERGARA
Documento de Identidad: CC (X) NIT () CE () No. 80153749
Dirección: CL 17 B 36. Teléfono: 3202482057 Ciudad: BUGALAGRANDE Departamento: Valle del Cauca

3. DATOS DEL VEHICULO:

Placa: WGO468 País: COLOMBIA Servicio: PUBLICO Clase: CAMONETA Marca: RENAULT Línea: DUSTER EXPRESSION
Modelo: 2015 No. Licencia de Tránsito: 10022023307 Fecha mat. Eje: 1/07/2014 Color: BLANCO ARTICA Combustible: GAS - GASOLINA9FBHSRA A5FM3683589FBHSRAA
No. Motor: A690Q246126 Tipo motor: CICLO OTTO Cilindros: 1598 Kilómetros: 693012 Número de Sillas: 2 Vidrios polarizados: SI () NO (X) SI () NO (X)

4. Emisiones Audibles

5. Intensidad e inclinación de luces bajas							6. Suma de la intensidad de las luces bajas					
Valor	Máximo	Unidad	Intensidad	Mínimo	Unidad	Inclinación	Rango	Unidad	Intensidad	Máximo	Unidad	
Ruido Escape	89,30	dB(A)	Baja Derecha	12,54	2,5	Klux	2,00	0,5 - 3,5	%	64,88	225	Klx
			Baja Izquierda	12,35	2,5	Klux	1,70	0,5 - 3,5	%			

5. Intensidad e Inclinación de luces bajas

6. Suma de la intensidad de todas las luces

Delantera Izquierda	Valor	Delantera Derecha	Valor	Trasera Izquierda	Valor	Trasera Derecha	Valor	Mínimo	Unidad
	67		58		66		68	40	%

7. Suspensión (Si Aplica)

Eficacia Total			8. Frenos									
	Mínimo	Unidad	Fuerza	Peso	Unidad	Fuerza	Peso	Unidad	Desbalance	Máximo	Unidad	
83,26	50	%	Eje 1 Izquierdo	3859	3916	N	Eje 1 Derecho	3802	3615	N	1	B 25-30; A>30 %
			Eje 2 Izquierdo	1671	2891	N	Eje 2 Derecho	1557	2656	N	7	B 25-30; A>30 %
Eficacia Auxiliar	Mínimo	Unidad	Eje 3 Izquierdo			N	Eje 3 Derecho			N		B 25-30; A>30 %
			Eje 4 Izquierdo			N	Eje 4 Derecho			N		B 25-30; A>30 %
	18	%	Eje 5 Izquierdo			N	Eje 5 Derecho			N		B 25-30; A>30 %

9. Desviación Lateral

Eje 1	-0,41	Eje 2	1,54	Eje 3		Eje 4		Eje 5		Máximo	[-10, 10]	Unidad	m/Km
-------	-------	-------	------	-------	--	-------	--	-------	--	--------	-----------	--------	------

ESTADO DE LOS MECANISMOS

COMPONENTES	ESTADO	OBSERVACIONES
CARROCERÍA Y CHASIS	CUMPLE	SIN OBSERVACIONES
HABITACULO CONDUCTOR Y PASAJEROS	CUMPLE	SIN OBSERVACIONES
ALUMBRADO Y SEÑALIZACIÓN	CUMPLE	SIN OBSERVACIONES
SALIDAS DE EMERGENCIA	CUMPLE	SIN OBSERVACIONES
SISTEMA DE FRENOS	CUMPLE	SIN OBSERVACIONES
SUSPENSIÓN	CUMPLE	SIN OBSERVACIONES
DIRECCIÓN	CUMPLE	SIN OBSERVACIONES
RINES Y LLANTAS	CUMPLE	SIN OBSERVACIONES
MOTOR	CUMPLE	SIN OBSERVACIONES
SISTEMA DE COMBUSTIBLE	CUMPLE	SIN OBSERVACIONES
TRANSMISIÓN	CUMPLE	SIN OBSERVACIONES

PROFUNDIDAD DE LAS RUEDAS (mm)

LLANTA DE REPUESTO	3,81		
EJES	IZQUIERDO	DERECHA	Mínimo 1,6 mm
EJE DELANTERO	3,70	4,27	
EJE TRASERO	3,57	3,14	

RESULTADO DE LA REVISIÓN

RESULTADO:	SIN OBSERVACIONES	INSPECTOR:	HAROLD GUZMAN
------------	-------------------	------------	---------------



Fecha: 2023-09-10 Placa: WGO468 Hora: 12:09

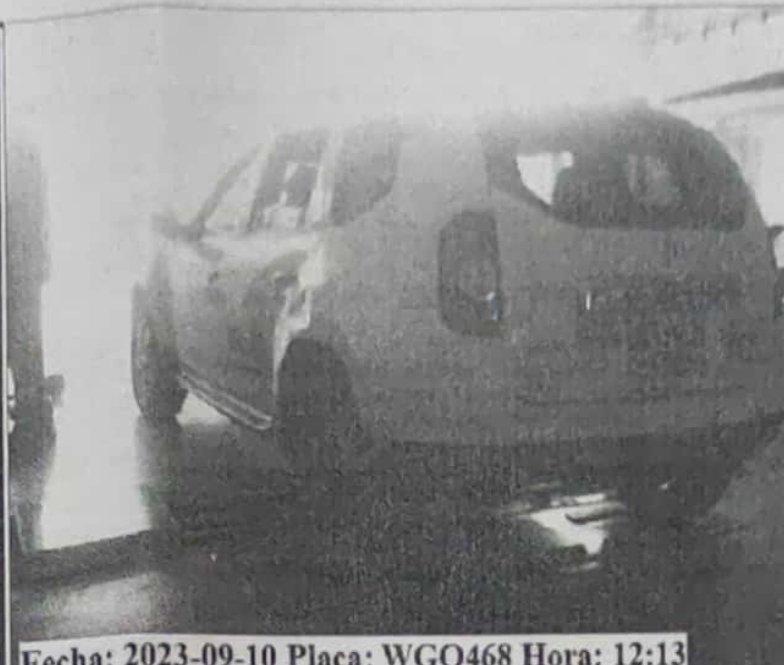

Fecha: 2023-09-10 Placa: WGO468 Hora: 12:13

[Handwritten Signature]

ING. JERSSON ACOSTA URRIAGO

VIGENCIA DE LA REVISION: 2 MESES

FECHA VENCIMIENTO

9/11/2023