

**CERTIFICADO EXAMEN MEDICO OCUPACIONAL DE PRE INGRESO****SEDE:** CENDIATRA CENTRO**DIRECCIÓN:** Carrera 5 # 19-08, piso 1, Centro**CIUDAD DE LA SEDE:** BOGOTÁ**TELÉFONO:** 6013904058 - 6012438980**EMAIL:** citas.centro@cendiatra.com**FECHA EXAMEN:** 2025-06-19

**Nombres y apellidos:** STIVEN HERRERA MUNEVAR  
**Fecha de nacimiento:** 16/11/1989  
**Empresa:** TRANSPORTES MULTIMODAL GROUP S.A.S  
**Empresa usuaria:**  
**Cargo:** CONDUCTOR

**CC:** 1023890346  
**Edad:** 35 **Sexo:** MASCULINO  
**Fecha ingreso:** 2025-06-19 / 07:04:53  
**Fecha salida:** 2025-06-19 / 10:13:51

**EXÁMENES REALIZADOS**

- EXAMEN MEDICO OCUPACIONAL DE PRE INGRESO
- ENFASIS OSTEOMUSCULAR
- VISIOMETRIA
- AUDIOMETRIA OCUPACIONAL
- GLUCOSA EN SUERO, U OTRO FLUIDO DIFERENTE A ORINA
- DROGAS DE ABUSO (MARIHUANA, COCAINA)
- ELECTROCARDIOGRAMA DE RITMO O DE SUPERFICIE SOD
- PSICOSENSOMETRICO
- ALCOHOLIMETRIA

**CONCEPTO DE APTITUD:**

APTO Y SIN RESTRICCIONES PARA EL CARGO

:

**SE SUGIERE CONTROL PROGRAMAS VIGILANCIA EPIDEMIOLOGICA:**

CONDICIÓN VISUAL:

CARDIOVASCULAR:

**RECOMENDACIONES:**

ACUDIR A CONSULTA MÉDICA EN SU EPS PARA MANEJO Y CONTROL POR:: CONTROL MEDICO PERIODICO EN SU EPS.

VALORACIÓN OPTOMÉTRICA:

CONTROL ANUAL

OTRAS::

SE SUGIERE ELECTROCARDIOGRAMA DE CONTROL EN SU EPS.

La presente certificación se expide en base a la historia clínica ocupacional del trabajador, la cual tiene carácter confidencial y su manejo está regulado por la Resolución 1995 de 1999, Resolución 2346 de 2007, Resolución 1918 de 2009. Acepto las anteriores valoraciones Médicas realizadas, hago constar que la información suministrada sobre mi condición de salud es verdadera, y me comprometo a cumplir las recomendaciones y las restricciones a que haya lugar. Cualquier omisión o falsedad será causa justa de finalización del contrato. Artículo 62 CST. La firma de este documento no significa aceptación de los conceptos médicos expresados y de su contenido. Sirve adicionalmente para constatar quien presento la valoración.



**DR. TOMAS PERAZA**  
MÉDICO ESPECIALISTA SST  
RM 021765 11/20  
LICENCIA LSG 194711 06/24

TOMAS HUMBERTO PERAZA  
BAUTISTA  
RM: 1034308048  
Firma y sello del médico



STIVEN HERRERA MUNEVAR  
CC: 1023890346  
Firma del paciente

Sedes Bogotá

Principal - Centro - Connecta 26 - Connecta 26 VIP -  
Norte 106 - Norte 83 - Norte 86 - Occidente 1 -  
Occidente 2 - Sur 1 - Sur 2 - Zona Franca - Fontibón

Sedes Nacionales

Barranquilla - Bucaramanga - Buenaventura - Cajicá - Cali Éxito  
San Fernando - Cali La Flora - Cali Versalles - Cartagena - Ibagué -  
Manizales - Medellín Aguacatala - Medellín Alpujarra - Medellín  
Bello - Montería - Pereira - Santa Marta - Villavicencio

---

Sedes Bogotá

Principal - Centro - Connecta 26 - Connecta 26 VIP -  
Norte 106 - Norte 83 - Norte 86 - Occidente 1 -  
Occidente 2 - Sur 1 - Sur 2 - Zona Franca - Fontibón

Sedes Nacionales

Barranquilla - Bucaramanga - Buenaventura - Cajicá - Cali Éxito  
San Fernando - Cali La Flora - Cali Versalles - Cartagena - Ibagué -  
Manizales - Medellín Aguacatala - Medellín Alpujarra - Medellín  
Bello - Montería - Pereira - Santa Marta - Villavicencio

## RECOMENDACIONES MÉDICAS OCUPACIONALES

**SEDE:** CENDIATRA CENTRO

**DIRECCIÓN:** Carrera 5 # 19-08, piso 1, Centro

**CIUDAD DE LA SEDE:** BOGOTÁ

**TELÉFONO:** 6013904058 - 6012438980

**EMAIL:** citas.centro@cendiatra.com

**FECHA EXAMEN:** 2025-06-19

**Nombres y apellidos:** STIVEN HERRERA MUNEVAR  
**Fecha de nacimiento:** 16/11/1989  
**Empresa:** TRANSPORTES MULTIMODAL GROUP S.A.S  
**Empresa usuaria:**  
**Cargo:** CONDUCTOR

**CC:** 1023890346  
**Edad:** 35 **Sexo:** MASCULINO  
**Fecha ingreso:** 2025-06-19 / 07:04:53  
**Fecha salida:** 2025-06-19 / 10:13:51

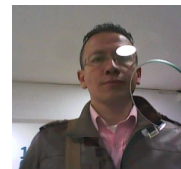

Las presentes recomendaciones se expiden con base a su historial clínico ocupacional.

### Recomendaciones generales, laborales y extralaborales:

1. ACUDIR A CONSULTA MÉDICA EN SU EPS PARA MANEJO Y CONTROL POR:: CONTROL MEDICO PERIODICO EN SU EPS.
2. VALORACIÓN OPTOMÉTRICA: CONTROL ANUAL
3. OTRAS:: SE SUGIERE ELECTROCARDIOGRAMA DE CONTROL EN SU EPS.



DR. TOMAS PERAZA  
MÉDICO ESPECIALISTA SST  
RM 021765 11/20  
LICENCIA L80 18471 06/24

TOMAS HUMBERTO PERAZA  
BAUTISTA  
RM: 1034308048  
Firma y sello del médico



STIVEN HERRERA MUNEVAR  
CC: 1023890346  
Firma del paciente

Firma responsable del SG-SST de la empresa.

### Sedes Bogotá

Principal - Centro - Connecta 26 - Connecta 26 VIP -  
Norte 106 - Norte 83 - Norte 86 - Occidente 1 -  
Occidente 2 - Sur 1 - Sur 2 - Zona Franca - Fontibón

### Sedes Nacionales

Barranquilla - Bucaramanga - Buenaventura - Cajicá - Cali Éxito  
San Fernando - Cali La Flora - Cali Versalles - Cartagena - Ibagué -  
Manizales - Medellín Aguacatala - Medellín Alpujarra - Medellín  
Bello - Montería - Pereira - Santa Marta - Villavicencio

**CERTIFICADO PSICOSENSOMETRICO****SEDE:** CENDIATRA CENTRO**DIRECCIÓN:** Carrera 5 # 19-08, piso 1, Centro**CIUDAD DE LA SEDE:** BOGOTÁ**TELÉFONO:** 6013904058 - 6012438980**EMAIL:** citas.centro@cendiatra.com**FECHA EXAMEN:** 2025-06-19

**Nombres y apellidos:** STIVEN HERRERA MUNEVAR  
**Fecha de nacimiento:** 16/11/1989  
**Empresa:** TRANSPORTES MULTIMODAL GROUP S.A.S  
**Empresa usuaria:**  
**Cargo:** CONDUCTOR

**CC:** 1023890346  
**Edad:** 35 **Sexo:** MASCULINO  
**Fecha ingreso:** 2025-06-19 / 08:00:52  
**Fecha salida:** 2025-06-19 / 08:00:52



**ESTADO:**  
ESTADO:

APROBADO

  
Erika Paola Montero Gil  
Psicóloga  
Especialista en Salud Comunitaria  
UPC  
Lic. Rev. 1408 del 2018

ERIKA MONTERO  
RM: N/A  
Firma y sello del médico



STIVEN HERRERA MUNEVAR  
CC: 1023890346  
Firma del paciente

**Sedes Bogotá**

Principal - Centro - Connecta 26 - Connecta 26 VIP -  
Norte 106 - Norte 83 - Norte 86 - Occidente 1 -  
Occidente 2 - Sur 1 - Sur 2 - Zona Franca - Fontibón

**Sedes Nacionales**

Barranquilla - Bucaramanga - Buenaventura - Cajicá - Cali Éxito  
San Fernando - Cali La Flora - Cali Versailles - Cartagena - Ibagué -  
Manizales - Medellín Aguacatala - Medellín Alpujarra - Medellín  
Bello - Montería - Pereira - Santa Marta - Villavicencio