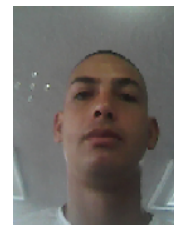

1. INFORMACIÓN GENERAL

Empresa Usaria:	VIAJES COLEGIOS Y TURISMO S.A.	Actividad económica:	Transporte
Nombre:	MIGUEL ANGEL CANO GONZALEZ	Documento:	CC 1035425850
Fecha de nacimiento:	1991-08-22	Lugar de nacimiento:	COPACABANA (ANTIOQUIA)
Edad:	29 años	Género:	Masculino
Estado civil:	Union_libre	No. hijos vivos:	0
Dirección actual:	CALLE 49 A N 33 60	Municipio:	COPACABANA
Teléfono:	3136791190	Escolaridad:	Tecnologico_completo
Ocupación:	CONDUCTOR	EPS:	Sura
Responsable**:	DIANA SANCHEZ (ESPOSA)	Teléfono:	5988617
Acompañante:	El trabajador asiste a la evaluación sin acompañante.		

** La información de responsable se encuentra actualizada de acuerdo a la última suministrada por el paciente en la historia para efectos de un contacto oportuno ante cualquier eventualidad.

**INMUNIZACIONES Relación de biológicos aplicados:**

No presenta carnet de vacunación para revisión.

PRUEBAS COMPLEMENTARIAS

Visiometría: NO APLICA.
Optometría: Su capacidad visual actual es adecuada para el desempeño de su trabajo habitual
Audiometría: Su capacidad auditiva es adecuada para la ocupación.
Espirometría computarizada: NO APLICA.

CONCLUSIONES OCUPACIONALES

De acuerdo al examen ocupacional realizado a MIGUEL ANGEL CANO GONZALEZ con documento de identificación No. 1035425850 se considera es satisfactoria su condición de salud para el desempeño de su trabajo habitual

CONDUCTAS OCUPACIONALES PREVENTIVAS

1. CLASIFICACIÓN EN EL SISTEMA DE VIGILANCIA EPIDEMIOLÓGICA OSTEOMUSCULAR: De acuerdo a la información disponible y el examen realizado se clasifica como NO CASO.

CONCEPTO MEDICO DE APTITUD OCUPACIONAL

ES SATISFACTORIA SU CONDICIÓN DE SALUD PARA EL DESEMPEÑO DE SU TRABAJO HABITUAL

OBSERVACIONES FINALES

CONSIDERACIONES OCUPACIONALES ESPECIALES DECRETO 1374 DE 2020 POR COVID 19: Según lineamientos del Ministerio de Salud y de acuerdo a la valoración médica realizada el usuario NO PRESENTA comorbilidades o condiciones que le ponen en riesgo de hacer complicaciones en caso de infección por COVID 19, de acuerdo a lo establecido en el Anexo Técnico del Decreto 1374 de 2020."

RESULTADO DE EXAMENES DE LABORATORIO CLÍNICO PARA EL SISTEMA DE VIGILANCIA EPIDEMIOLOGICA OCUPACIONAL: Los exámenes de Laboratorio Clínico realizados presentaron los siguientes resultados: - Hemoleucograma: Dentro de valores límites normales; - Glucosa en suero: alterado; - Trigliceridos: Alterados; - Colesterol total: Dentro de valores límites normales; - Colesterol de alta densidad (HDL): Dentro de valores límites normales; - Colesterol de baja densidad (LDL): Dentro de valores límites normales; - Colesterol de muy baja densidad (VLDL): Dentro de valores límites normales.

RESULTADO DE PRUEBA PSICOSENSOMETRICA PARA EL PROGRAMA DE SEGURIDAD VIAL: El resultado de la Evaluación psicosenométrica es: Evaluación motriz: sin alteraciones, Test de personalidad: sin alteraciones.

CONSIDERACIONES OCUPACIONALES ESPECIALES POR ALTERACION DE EXAMEN DE LABORATORIO: El examen de de glucosa en ayunas muestra un valor ligeramente aumentado, pero se considera que no se asocia a vértigos y no le genera restricciones ocupacionales actualmente. Requiere ser evaluado por su entidad de salud, para la realización de las pruebas complementarias que permitan definir la existencia de una posible intolerancia a los hidratos de carbono y establecer el plan de manejo correspondiente.

CONSIDERACIONES ESPECIALES POR ALTERACION DE EXAMENES DE LABORATORIO: El examen de Lipoproteinas realizados muestran un valor aumentado, el cual no se asocia a vértigo y no le genera por si solo restricciones ocupacionales para tareas de alto riesgo. Sin embargo, requiere ser evaluado integralmente por el Médico y Dietética y Nutrición de su entidad de salud para establecer plan de manejo.

ENFASIS EN EL EXAMEN DEL SISTEMA OSTEOMUSCULAR: En el Examen Médico Ocupacional realizado se hizo una completa revisión de su sistema osteomuscular, extremidades y columna, buscando patologías o secuelas de estas que pudieran constituir un riesgo

aumentado para la realización de las actividades de su trabajo habitual, o de aquellas que impliquen posturas forzadas o movimientos repetitivos. Cualquier alteración significativa encontrada se ampliará en el Certificado Médico, con el objeto de definir su estado, implicaciones ocupacionales o la necesidad de tratamiento.

CONSIDERACIONES ESPECIALES DE HISTORIA OCUPACIONAL EN PANDEMIA POR CORONAVIRUS: La presente evaluación médica ocupacional que se realiza durante la pandemia por COVID 19, Se lleva a cabo de forma integral, teniendo en cuenta la encuesta de síntomas, presencia de signos y síntomas respiratorios agudos y verificación de antecedentes de patologías o condiciones que lo enmarquen en una población de manejo especial o de mayor riesgo de complicación en caso de sufrir la infección, en concordancia con lo que establecen las Resoluciones 464 y 666 de 2020 y lo definido en la Circular No 30 de 2020, del Ministerio de Salud y Protección Social. -Cualquier hallazgo significativo encontrado en relación a la actual problemática de salud pública se ampliará en el Certificado Médico, con el objeto de definir su estado e implicaciones ocupacionales. Esta evaluación no garantiza que a futuro el trabajador no padezca la enfermedad. En caso de presentar algún síntoma al respecto, será pertinente que se le haga una nueva valoración médica en su Entidad de Salud. Por todo lo anterior se recomienda implementar las medidas generales y específicas según proceso productivo y sector económico, en el marco del Programa de Bioseguridad de cada empresa y en atención a los lineamientos de autoridades competentes como Ministerios de Trabajo, Salud y Seguridad Social-.

Es de vital importancia para PROTEGERNOS DEL CORONAVIRUS:

- Lavar nuestras manos regularmente con abundante agua y jabón.
- Usar tapabocas convencionales todo el tiempo en espacios donde sea imposible mantener distancias mayores a 2 metros, como: transporte público, taxis, supermercados, bancos, entre otros.
- Si se usa transporte masivo usar siempre tapabocas y lavarse las manos después de usarlo.
- Evitar tocarse la cara, especialmente después de tener contacto con superficies contaminadas o personas enfermas.
- Limpiar constantemente con desinfectante las superficies con las que tenemos contacto.
- Mantener una distancia no inferior a un metro y medio con otras personas en la medida de lo posible: No salude de beso ni de mano y evite el contacto físico.
- Descargue el aplicativo Coronapp-Colombia para recibir información personalizada e Infórmese a través de fuentes confiables.
- SI TIENE LOS SIGUIENTES SÍNTOMAS: Fiebre, Tos, Dificultad para respirar, dolor para tragar, notifíquelo a su empleador y su EPS, No vaya a lugares públicos, es ideal que se aísle preventivamente.



ALVARO EFRAIN RIOS GUERRERO
Medico y Cirujano
Universidad de Antioquia
Resolución N° 5-1650
Especialista en Salud Ocupacional
Universidad CES
Licencia N° 061259 - SSSA



MIGUEL ANGEL CANO GONZALEZ
Documento: 1035425850



Escanee el código si
desea verificar datos

CONSIDERACIONES LEGALES RELATIVAS A LOS EXAMENES DE CONTROL PERIODICO: Las Resoluciones 2346 del 11 de julio de 2007 y 1918 de Junio 5 de 2009 del Ministerio de la Protección Social (actualmente Ministerios de Trabajo y de Salud y Protección Social) reglamenta la practica de las evaluaciones médicas de control periódico con el objeto de monitorear la exposición a los factores de riesgo ocupacional e identificar posibles alteraciones temporales, permanentes o agravamiento del estado de salud del trabajador, ocasionadas por la labor o por el medio ambiente de trabajo, y para detectar precozmente enfermedades de origen común, con el fin de establecer un manejo preventivo. También establece que la Empresa solo puede conocer el CERTIFICADO MÉDICO DE CONTROL PERIODICO del aspirante. Los documentos completos de la Historia Clínica Ocupacional están sometidos a reserva profesional y quedan bajo nuestra guarda y custodia, acorde con lo establecido en la Resolución 1918 de Junio 5 de 2009 y el trabajador puede obtener una copia de ellos cuando lo requiera, entendiendo que hacen parte integral de su historial médico.

NOTAS DE EVOLUCIÓN:

La información aquí consignada hace parte del proceso de verificación de condiciones de salud del trabajador, para el desempeño seguro de la ocupación, por lo que debe ser revisada de manera integral con los demás datos consignados.

NOTA No. 1 - Fecha: **2021-07-17** Hora: **09:29:59** el usuario **alvaro.rios** escribió:

Nota adicional:

- **Espirometria de esfuerzo dentro de parametros normales.**

CONSIDERACIONES SOBRE EL RESULTADO DEL CUESTIONARIO SINTOMAS RESPIRATORIOS:

De acuerdo con las respuestas dadas por el trabajador en el Cuestionario aplicado, se considera negativo para síntomas en el sistema respiratorio.



ALVARO EFRAIN RIOS GUERRERO
Medico y Cirujano
Universidad de Antioquia
Resolución N° 5-1650
Especialista en Salud Ocupacional
Universidad CES
Licencia N° 061259 - SSSA

Calle 50 No. 46-36 Edificio Furatena piso 14 Medellín - Colombia
www.colmedicos.com

PBX: (604) 5 100 500
info@colmedicos.com

Impreso por: personal.viacotur
Fecha: 2021-09-08 Hora: 12:17