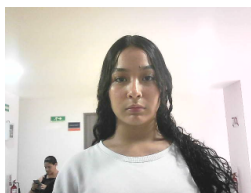

**Certificado de Aptitud Laboral**  
**Pre-Ingreso con Énfasis Osteomuscular****Fecha:** 09/Abr/2025, **Hora:** 08:14:10 a.m.**Apellido:** SILVA CANTICUS**Tipo Doc:** TI**Empresa:** ADONITRANS S.A.S.**Cargo:** PRACTICANTE**Dirección:** CL 23 28 38**Teléfono:** Celular: 3215367466 **Email:** Estado Civil: Soltero**Ciudad:** Valle - Cali**Responsable:** - Parentesco: - Teléfono:**HC:** # 59892**Edad:** 17 años**Sexo:** Femenino ♀**Nacim:** 09/Ago/2007**Rh:** B+**Exámenes Realizados**☐ Examen Médico Ocupacional Periódico☐ Examen Médico Post Ocupacional - Retiro☒ Examen Médico Pre-Ocupacional  
Ingreso**Otros:** Audiometría Tamiz, VDRL Serología, Visiometría**Recomendaciones Específicas**☐ Control Eps☐ Dieta y Ejercicio☐ Estilo De Vida Saludable☐ Higiene Postural☐ Valoración  
por  
Medicina  
General**Concepto**

Apto Con Patología Que No Impide Su Capacidad Laboral

**Recomendaciones Personalizadas**

SEGUIMIENTO CON GINECOLOGÍA

SEGUIMIENTO CON NEUMOLOGÍA EVITAR ESTAR EXPUESTA A MATERIAL PARTICULADO

**Observaciones****CONSENTIMIENTO INFORMADO**

Para dar cumplimiento a la resolución 2346 del 2007 emanada del ministerio de protección social, el trabajador; cuyos datos y firma constan en este documento, presta su consentimiento para someterse a las pruebas médicas y complementarias necesarias para valorar su aptitud laboral, conforme a los riesgos en su puesto de trabajo, y a que el contenido y resultado de las mismas esté a disposición del personal encargado de la vigilancia de salud de su empresa

Los Hallazgos fueron consignados en historia clínica ocupacional que desarrolla los contenidos establecidos en la resolución 2346 de 2007

**Notas:**

1) Archive este informe en las hojas de vida del trabajo en el área de recursos humanos

2) El contenido de la historia clínica ocupacional tiene carácter confidencial y su custodia esta regulada por la resolución 1918 del 05 de Junio de 2009 del cual transcriben a continuación algunos apartes:  
"La custodia de las evaluaciones medicas ocupacionales y de la historia clínica ocupacional estara a cargo del prestador de servicios de salud ocupacional que la genere en el curso de la atención, cumpliendo los requisitos y procedimientos de archivo conforme a las normas legales vigentes para la historia clínica".

"En ningún caso los empleadores podrán tener, conservar o anexar copia de las evaluaciones médicas ocupacionales y de la historia clínica ocupacional a la hoja de vida del trabajador"

3) Este examen no reemplaza el realizado por Indumil para porte de armas

Javier Francisco Pineda Cuero  
Médico, Especialista en Gerencia de  
la Seguridad y Salud en el Trabajo  
Registro Médico 52 1852/2015  
Licencia en Salud Ocupacional  
030 - 2018 23 de enero

**MD. ESO. JAVIER FRANCISCO PINEDA****CUERO****MD. ESO.****Lic. de S.O #: 030-2018 23.ENERO****Registro #: RM 52 1852/15****ADRIANA MARIA SILVA CANTICUS****TI 1110043435****Huella  
Digital****CL 28 NORTE AV 6 BIS -17, CALI - COLOMBIA****317 370 3208 - 323 725 3168****medicalworkcali@gmail.com**