

INFORME MÉDICO OCUPACIONAL DE APTITUD
INGRESO

Tipo certificación: Ingreso Periódico Retiro Post incapacidad Caso ocupacional
Control Reubicación Ingreso al SVE Trabajo en alturas

DATOS DEL PACIENTE

Fecha **03/01/2025 07:02:00** Empresa **TRANSPORTE SEGURO Y ESPECIALIZADO S.A.S**
Nombre **JEIMY KATERINE FLORIDO GAITAN** Doc. Identidad **CC 1016091339**
Cargo **AUXILIAR DE BASES**

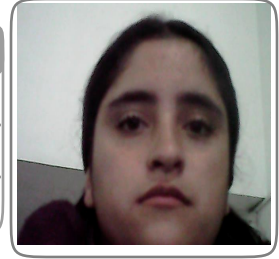

SE PRACTICARON LOS SIGUIENTES PARACLÍNICOS

EXAMEN MEDICO DE INGRESO ENFASIS OSTEOMUSCULAR, TAMIZAJE VISUAL

CONCEPTO

Sin limitaciones o restricciones para la labor

RECOMENDACIONES Y OBSERVACIONES

RECOMENDACIONES PREVENTIVAS: MANTENER ADECUADA HIGIENE POSTURAL , EMPLEAR PAUSAS ACTIVAS DIARIAS DURANTE LA ACTIVIDAD LABORAL ,SEGUIR NORMAS DE HIGIENE Y SEGURIDAD EN EL TRABAJO.
SIN ALTERACION OSTEOMUSCULAR.
DIETA HIPOCALORICA.
IMC:27.41
TAMIZAJE VISUAL NORMAL.
EDAD:28AÑOS

RESTRICCIONES LABORALES

PROGRAMA DE VIGILANCIA EPIDEMIOLOGICA

Visual Auditivo Respiratorio Cardiovascular Psicosocial Ergonómico Otros

REMISIÓN SI NO **ARL** SI NO **EPS** SI NO

Los resultados fueron consignados en una historia clínica ocupacional que reposará en nuestra IPS.

MARISOL MANCIPE PINZON MEDICO
ESPECIALISTA EN SALUD OCUPACIONAL RM
51971117 73626-06/ LSO RESOLUCION NRO
13994 DE 29/11/2016

JEIMI FLORIDO G.

Trabajador: JEIMY KATERINE FLORIDO GAITAN
CC: 1016091339
Declaro que todos los datos registrados corresponden a la verdad



Captura Biometrica