

IDENTIFICACIÓN DEL PACIENTE

FECHA DEL EXAMEN: 5/01/2022 12:39 p. m.

Documento: 1036424411

Sexo: F

Fecha nacimiento: 19/11/1995

Municipio de residencia: 05001

Teléfono: 4615790-3197236714

Profesión: CONTABILIDAD

Escaridad: Técnico COMPLETA

Estrato: 2

ARL: N

Paciente: LUISA FERNANDA MURILLO SUAREZ

Edad: 26años

Lugar de nacimiento: MEDELLIN

Dirección: CRA 11 N 63 09

Empresa: TRANSPORTADORA ASIA S.A.S

Cargo: OPERARIA DE LIMPIEZA

Estado civil: SOLTERO(A)

EPS: Sura

AFP: PORVENIR



2. MOTIVO DE CONSULTA: Ingreso laboral

3. OCUPACIONAL ACCIONES A REALIZAR: OPERARIA DE LIMPIEZA

4. FACTORES DE RIESGO:

Riesgos físicos Riesgos ergonómicos Riesgos mecánicos Exigencia visual

5. EQUIPOS DE PROTECCIÓN:

Educación en normas de seguridad ocupacional Educación en prevención de riesgos Educación en normas de salud ocupacional relacionadas con su cargo

6. EXÁMENES DIAGNÓSTICOS PARA PROGRAMA DE VIGILANCIA EPIDEMIOLÓGICA:

RESULTADOS DE LABORATORIO:

OPTOMETRÍA: cumple parámetros para desempeñar su labor según perfil biológico de la empresa. Optometra: EDWIN JAIR LOZADA ESCALANTE Registro: 88239242

FONOAUDIOLOGÍA: Audición normal bilateral ELI ambos oídos: B (normal buena) SAL: A (normal). Paciente sano, resultado normal y adecuado para el cargo. Fonoaudiologo/a: LICETH JOHANNA LOPEZ ZAPATA Registro: 1039461166

PSICOSENSOMETRÍA:

OTROS: Aspecto general: BUENAS CONDICIONES GENERALES

7 INMUNIZACIONES: Relación de biológicos aplicados

IDENTIFICACIÓN DEL PACIENTE

FECHA DEL EXAMEN: 5/01/2022 12:39 p. m.

Documento: 1036424411

Sexo: F

Fecha nacimiento: 19/11/1995

Municipio de residencia: 05001

Teléfono: 4615790-3197236714

Profesión: CONTABILIDAD

Escolaridad: Técnico COMPLETA

Estrato: 2

ARL: N

Paciente: LUISA FERNANDA MURILLO SUAREZ

Edad: 26 años

Lugar de nacimiento: MEDELLIN

Dirección: CRA 11 N 63 09

Empresa: TRANSPORTADORA ASIA S.A.S

Cargo: OPERARIA DE LIMPIEZA

Estado civil: SOLTERO(A)

EPS: Sura

AFP: PORVENIR

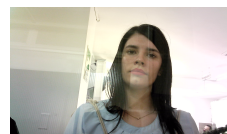

8. CONCEPTO MÉDICO DE APTITUD OCUPACIONAL

SIN RESTRICCIONES PARA EL CARGO A DESEMPEÑAR

9. OBSERVACIONES Y DETALLES DE LA RESTRICCIÓN:

OBSERVACIONES

El trabajador al momento de la valoración no presenta síntomas sugestivos de infección por Covid-19, sin embargo no puede garantizarse que no presente una infección en ausencia de síntomas. Se recomienda adoptar medidas de bioseguridad en su trabajo en el contexto de la pandemia por COVID-19.

Se le realiza prueba audiométrica, visiométrica sin alteraciones restrictivas para el cargo a desempeñar, Paciente en el momento en buenas condiciones generales con examen médico en énfasis, osteomuscular, cardiovascular, dermatológico, y neurológico sin alteraciones de importancia que le impidan realizar su actividad laboral.

Observaciones generales preventivas:

1. Higiene postural de acuerdo al cargo a desempeñar
2. Uso de elementos de protección personal de acuerdo al cargo a desempeñar
3. Capacitar en higiene postural y cuidados de espalda.

RECOMENDACIONES

1. Mantener buenas prácticas y hábitos saludables.

2.

3.

4.

5.

EXAMEN PARA USO EXCLUSIVO DE TRANSPORTADORA ASIA S.A.S NIT 811007864, EN NINGÚN CASO PODRÁ SER UTILIZADA POR OTRA EMPRESA SO PENA DE LAS SANCIONES DESCRITAS EN EL ART 3. DE LA RESOLUCIÓN 1918 DE 2009, MINISTERIO DE PROTECCIÓN SOCIAL.

Para efectos legales el paciente y el médico especialista en salud ocupacional declaran BAJO GRAVEDAD DE JURAMENTO que la información suministrada en este documento es verdadera.

Queda bajo facultad de la empresa contratante el vincular laboralmente el paciente en el cargo a desempeñar teniendo en cuenta la evaluación del CONCEPTO MÉDICO DE APTITUD OCUPACIONAL, las exigencias de la empresa y demás requisitos de la misma.

MARLON JULIAN RIOS BALLESTEROS

Wed Nov 4 2020 15:55:04

MARLON JULIAN RIOS BALLESTEROS

MEDICO SALUD OCUPACIONAL

Registro: 5-0344-10

Wed Jan 5 2022 10:22:36

Firma del paciente