

## CONCEPTO MÉDICO

**Motivo de consulta:** Ingreso

**Fecha de consulta:** 17/06/2022

### Información paciente

**Empresa:** ELECTRICAS DE MEDELLIN INGENIERIA Y SERVICIO SAS EDEMSA **Empresa en misión:** EDEMSA TCE 278

**Nombre completo:** Disneider De Jesus Ocampo Rodas **Identificación:** CC: 1061369980

**Responsable:** El mismo paciente **Acompañante:** Ninguno

**Cargo:** Conductor **Fecha nacimiento:** 17/01/1990

**Edad:** 32 **Genero:** Masculino

**Estado civil:** Soltero **Escolaridad:** Básica secundaria

**Teléfono:** **Dirección:** Caldas, Viterbo, Vda El Porvenirfinca El Tesorito Viterbo

**Nº hijos:** 0 **ARL:** No refiere

**EPS:** Salud Total EPS **AFP:** Porvenir S.A.

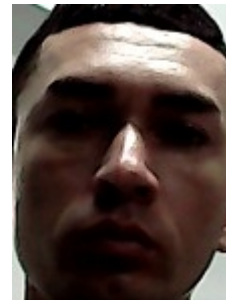

### Exámenes analizados

- Audiometría tamíz.
- Espirometría.
- Examen medico ocupacional .
- Laboratorio: Glicemia; Hemograma completo ; Drogas de abuso ( cocaína y marihuana ) .
- Prueba psicosenométrica.
- Visiometría.

### Concepto de aptitud

Apto para la labor.

### Anexo

Paciente sin evidencia de condición de riesgo COVID-19 SEGUIR LOS PROTOCOLOS DE BIOSEGURIDAD RECOMENDADOS POR EL MINISTERIO DE SALUD.

### Recomendaciones generales

- Usar adecuadamente los elementos de protección personal.
- Hábitos de vida saludable: dieta balanceada y ejercicio diario por 30 minutos.
- Adecuada higiene postural. Pausas activas durante la jornada laboral
- Reportar todo accidente o incidente que ocurra en el trabajo.
- Reportar las condiciones de trabajo que puedan ser generadoras de accidentes laborales.

**LUIS CARLOS HERNANDEZ HENAO**

**Profesión:** Medico laboral

**Registro:** 72493



**Aspirante o trabajador**

Disneider De Jesus Ocampo Rodas

**Identificación:** CC: 1061369980

DISNEIDER Ocampo