

## CONCEPTO MÉDICO APTITUD LABORAL

Página 1 de 1

## IDENTIFICACIÓN DEL PACIENTE

FECHA DEL EXAMEN: 21/03/2024 10:07 a. m.

Documento: 1072524097

Sexo: F

Fecha nacimiento: 8/04/2006

Municipio de residencia: 05001

Teléfono: 3177434627

Profesión: AUXILIAR DE RUTA

Escolaridad: Secundaria COMPLETA

Estrato: 2

ARL: N

Paciente: MARIA DEL CARMEN PADILLA LOPEZ

Edad: 17 años

Lugar de nacimiento: MEDELLIN

Dirección: CALLE 9 SUR CRA 59 -11 INT 135

Empresa: LAS BUSETICAS S.A.S

Cargo: AUXILIAR DE RUTA

Estado civil: SOLTERO(A)

EPS: Nueva EPS

AFP: PORVENIR

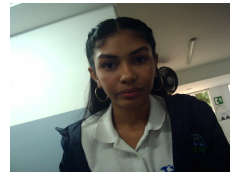

MOTIVO DE CONSULTA: Ingreso laboral

CONCEPTO MÉDICO DE APTITUD OCUPACIONAL

SIN RESTRICCIONES PARA EL CARGO A DESEMPEÑAR

OBSERVACIONES Y DETALLES DE LA RESTRICCIÓN:

## OBSERVACIONES GENERALES

GLICEMIA: NORMAL. TOXICOS: NEGATIVOS.

Se le realiza audiometría y visometría sin alteraciones restrictivas para el cargo a desempeñar

Paciente en buenas condiciones generales con examen médico: osteomuscular, cardiovascular, dermatológico y neurológico sin alteraciones de importancia que le impidan realizar su actividad laboral.

Observaciones generales preventivas:

1. Higiene postural de acuerdo al cargo a desempeñar
2. Uso de elementos de protección personal de acuerdo al cargo a desempeñar
3. Capacitar en higiene postural y cuidados de espalda

## RECOMENDACIONES

1.

2.

3.

4.

5.

**EXAMEN PARA USO EXCLUSIVO DE LAS BUSETICAS S.A.S NIT 800183606-1, EN NINGÚN CASO PODRÁ SER UTILIZADA POR OTRA EMPRESA SO PENA DE LAS SANCIONES DESCRITAS EN EL ART 3. DE LA RESOLUCIÓN 1918 DE 2009, MINISTERIO DE PROTECCIÓN SOCIAL.**

Para efectos legales el paciente y el médico especialista en salud ocupacional declaran BAJO GRAVEDAD DE JURAMENTO que la información suministrada en este documento es verdadera.

Queda bajo facultad de la empresa contratante el vincular laboralmente el paciente en el cargo a desempeñar teniendo en cuenta la evaluación del CONCEPTO MÉDICO DE APTITUD OCUPACIONAL, las exigencias de la empresa y demás requisitos de la misma.

LIZBETH CRISTINA CAÑOLA

Thu Oct 8 2020 07:12:04

LIZBETH CRISTINA CAÑOLA MARQUEZ

MEDICA SALUD OCUPACIONAL

Registro: 058102

Thu Mar 21 2024 08:55:11

Firma del paciente