

## CONCEPTO MÉDICO

Motivo de consulta: Ingreso

Fecha de consulta: 19/10/2022

### Información paciente

<b>Empresa:</b> ELECTRICAS DE MEDELLIN INGENIERIA Y SERVICIO SAS EDEMSA	<b>Empresa en misión:</b>
<b>Nombre completo:</b> Giovanni Loaiza Orozco	<b>Identificación:</b> CC: 1093217914
<b>Responsable:</b> El mismo paciente	<b>Acompañante:</b> Ninguno
<b>Cargo:</b> Conductor De Vehiculo Liviano	<b>Fecha nacimiento:</b> 12/10/1989
<b>Edad:</b> 33	<b>Genero:</b> Masculino
<b>Estado civil:</b> Unión Libre	<b>Escolaridad:</b> Básica primaria
<b>Teléfono:</b>	<b>Dirección:</b> Risaralda, La virginia, Caimalito La Virginia
<b>Nº hijos:</b> 2	<b>ARL:</b>
<b>EPS:</b> EPS Sura	<b>AFP:</b> Protección S.A.

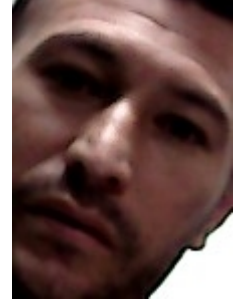

### Exámenes analizados

- Audiometría tamíz.
- Espirometría.
- Examen medico ocupacional .
- Laboratorio: Glicemia; Hemograma completo ; Drogas de abuso ( cocaína y marihuana ) .
- Prueba psicosenométrica.
- Visiometría.

### Concepto de aptitud

Apto para la labor.

### Anexo

PACIENTE EN EL MOMENTO DE LA CONSULTA SIN SINTOMATOLOGIA SOSPECHOSA PARA COVID- 19, SE RECOMIENDA EN SU TRABAJO SEGUIR ESTRICTAMENTE LINEAMIENTOS DEL GOBIERNO NACIONAL

### Recomendaciones generales

- Usar adecuadamente los elementos de protección personal.
- Hábitos de vida saludable: dieta balanceada y ejercicio diario por 30 minutos.
- Adecuada higiene postural.
- Seguir el manual vigente de higiene y seguridad industrial de la empresa.
- Reportar todo accidente o incidente que ocurra en el trabajo.
- Reportar las condiciones de trabajo que puedan ser generadoras de accidentes laborales.

**ANDRES FELIPE GARCIA MESA**

**Profesión:** Medico laboral

**Registro:** LPSSP610



**Aspirante o trabajador**

Giovanni Loaiza Orozco

**Identificación:** CC: 1093217914

