

1. INFORMACIÓN GENERAL

Empresa Usaria:	INDEPENDIENTE	Actividad económica:	Servicios
Nombre:	CATALINA DEL PILAR GARCIA CORREA	Documento:	CC 43919579
Fecha de nacimiento:	1984-04-12	Lugar de nacimiento:	Medellin (Antioquia)
Edad:	36 años	Género:	Femenino
Estado civil:	Soltero	No. hijos vivos:	0
Dirección actual:	CALLE 47 n 92 a 08	Municipio:	MEDELLIN
Teléfono:	3137157973	Escolaridad:	Universitario_completo
Ocupación:	INGENIERIA HIGIENE Y SEGURIDAD OCUPACIONAL	EPS:	Sura
Responsable**:	SANDRA GARCIA (HERMANA)	Teléfono:	5784029
Acompañante:	El trabajador asiste a la evaluación sin acompañante.		



** La información de responsable se encuentra actualizada de acuerdo a la última suministrada por el paciente en la historia para efectos de un contacto oportuno ante cualquier eventualidad.

INMUNIZACIONES Relación de biológicos aplicados:

1. Vacuna:Fiebre amarilla - Dosis - Ultima dosis: 2017/10/27
2. Vacuna:Toxoide tetánico - Dosis 2 - Ultima dosis: 2018/04/24
3. Vacuna:Sarampión - Dosis 1 - Ultima dosis: 2005/09/21

PRUEBAS COMPLEMENTARIAS

Visiometría: NO APLICA.
Optometría: Su capacidad visual actual es adecuada para el desempeño de su trabajo habitual
Audiometría: Su capacidad auditiva es adecuada para la ocupación.
Espirometría computarizada:NO APLICA.

CONCLUSIONES OCUPACIONALES

De acuerdo al examen ocupacional realizado a CATALINA DEL PILAR GARCIA CORREA con documento de identificación No. 43919579 se considera no presenta restricciones para desempeñar la ocupación de INGENIERIA HIGIENE Y SEGURIDAD OCUPACIONAL del sector económico Servicios

RECOMENDACIONES GENERALES (Para el manejo de enfermedades generales o comunes)

1. Se le recomienda continuar en su entidad de salud el plan de manejo de su patología tiroidea de origen común. Esta recomendación no está relacionada con implicaciones para su trabajo habitual.
2. Se le recomienda continuar en su entidad de salud el plan de manejo de su patología dermatologica de origen común. Esta recomendación no está relacionada con implicaciones para su trabajo habitual.
3. Solicite en su entidad de salud evaluación y plan de manejo de su alteración del peso por Nutricionista. Esta recomendación no está relacionada con implicaciones para su trabajo habitual.

CONCEPTO MEDICO DE APTITUD OCUPACIONAL

NO PRESENTA RESTRICCIONES

OBSERVACIONES FINALES

CONSIDERACIONES OCUPACIONALES ESPECIALES DECRETO 1374 DE 2020 POR COVID 19: Según lineamientos del Ministerio de Salud y de acuerdo a la valoración médica realizada el usuario NO PRESENTA comorbilidades o condiciones que le ponen en riesgo de hacer complicaciones en caso de infección por COVID 19, de acuerdo a lo establecido en el Anexo Técnico del Decreto 1374 de 2020 y la Circular 30 de 2020, en su numeral 4."

RESULTADO DE EXAMENES DE LABORATORIO CLINICO PARA SISTEMA DE VIGILANCIA EPIDEMIOLOGICA OCUPACIONAL: Los siguientes son los resultados de los exámenes de Laboratorio Clínico realizados: - Glucosa en suero: Dentro de valores límites normales; - Trigliceridos: Dentro de valores límites normales; - Colesterol total: Dentro de valores límites normales.

CONSIDERACIONES OCUPACIONALES ESPECIALES POR PATOLOGIA QUE NO LE GENERA RESTRICCIONES OCUPACIONALES: Su patología tiroidea es una enfermedad de origen común y está en tratamiento controlado en su EPS y no le genera actualmente restricciones ocupacionales directas para el oficio. Se requiere que continúe con el Plan de Tratamiento establecido y que siga siendo evaluada y manejada en su entidad de salud para su control y seguimiento porque aumenta el riesgo de alteraciones metabólicas y de alteración en el desempeño.

ENFASIS EN EL EXAMEN DEL SISTEMA OSTEOMUSCULAR: En el Examen Médico Ocupacional realizado se hizo una completa revisión de su sistema osteomuscular, extremidades y columna, buscando patologías o secuelas de estas que pudieran constituir un riesgo aumentado para la realización de las actividades de su trabajo habitual, o de aquellas que impliquen posturas forzadas o movimientos repetitivos. Cualquier alteración significativa encontrada se ampliará en el Certificado Médico, con el objeto de definir su estado, implicaciones ocupacionales o la necesidad de tratamiento.

CONSIDERACIONES ESPECIALES DE HISTORIA OCUPACIONAL EN PANDEMIA POR CORONAVIRUS: La presente evaluación médica ocupacional que se realiza durante la pandemia por COVID 19, Se lleva a cabo de forma integral, teniendo en cuenta la encuesta de síntomas, presencia de signos y síntomas respiratorios agudos y verificación de antecedentes de patologías o condiciones que lo enmarquen en una población de manejo especial o de mayor riesgo de complicación en caso de sufrir la infección, en concordancia con lo que establecen las Resoluciones 464 y 666 de 2020 y lo definido en la Circular No 30 de 2020, del Ministerio de Salud y Protección Social. 'Cualquier hallazgo significativo encontrado en relación a la actual problemática de salud pública se ampliará en el Certificado Médico, con el objeto de definir su estado e implicaciones ocupacionales. Esta evaluación no garantiza que a futuro el trabajador no padezca la enfermedad. En caso de presentar algún síntoma al respecto, será pertinente que se le haga una nueva valoración médica en su Entidad de Salud. Por todo lo anterior se recomienda implementar las medidas generales y específicas según proceso productivo y sector económico, en el marco del Programa de Bioseguridad de cada empresa y en atención a los lineamientos de autoridades competentes como Ministerios de Trabajo, Salud y Seguridad Social'.

Es de vital importancia para PROTEGERNOS DEL CORONAVIRUS:

- Lavar nuestras manos regularmente con abundante agua y jabón.
- Usar tapabocas convencionales todo el tiempo en espacios donde sea imposible mantener distancias mayores a 2 metros, como: transporte público, taxis, supermercados, bancos, entre otros.
- Si se usa transporte masivo usar siempre tapabocas y lavarse las manos después de usarlo.
- Evitar tocarse la cara, especialmente después de tener contacto con superficies contaminadas o personas enfermas.
- Limpiar constantemente con desinfectante las superficies con las que tenemos contacto.
- Mantener una distancia no inferior a un metro y medio con otras personas en la medida de lo posible: No saludar de beso ni de mano y evite el contacto físico.
- Descargue el aplicativo Coronapp-Colombia para recibir información personalizada e Infórmese a través de fuentes confiables.
- SI TIENE LOS SIGUIENTES SÍNTOMAS: Fiebre, Tos, Dificultad para respirar, dolor para tragar, notifíquelo a su empleador y su EPS, No vaya a lugares públicos, es ideal que se aíle preventivamente.

Natalia Cano L

NATALIA CANO LONDOÑO
Médico
Universidad Pontificia Bolivariana
Resolución No. 5-1929-12
Especialista en SST
Universidad CES
Resolución No. 0114347

Catalina del Pilar García Correa

CATALINA DEL PILAR GARCIA CORREA
Documento: 43919579



Escanee el código si
desea verificar datos

CONSIDERACIONES LEGALES RELATIVAS A LOS EXAMENES DE INGRESO: Las Resoluciones 2346 del 11 de julio de 2007 y 1918 de Junio 5 de 2009 del Ministerio de la Protección Social (actualmente Ministerios de Trabajo y de Salud y Protección Social) reglamentan la práctica y contenido de las evaluaciones médicas ocupacionales de ingreso, con el objeto de determinar la existencia de restricciones para el trabajo a desempeñar, acorde con los requerimientos definidos por el empleador en el perfil del cargo. También establece que la Empresa solo puede conocer el CERTIFICADO MÉDICO DE INGRESO del aspirante. Los documentos completos de la Historia Clínica Ocupacional están sometidos a reserva profesional y quedan bajo nuestra guarda y custodia, según lo establecido en la Resolución 1918 de Junio 5 de 2009 y el trabajador puede obtener una copia de ellos cuando lo requiera, entendiendo que hacen parte integral de su historial médico.

Transversal 5A No. 45-188 Medellín - Colombia PBX: 604 66 60
www.colmedicos.com info@colmedicos.com

Impreso por: andrea.aguirre
Fecha: 2021-04-06 Hora: 07:28

CERTIFICADO MEDICO DE APTITUD PARA REALIZAR TRABAJOS EN ALTURAS

NOMBRE: CATALINA DEL PILAR GARCÍA CORREA
DIRECCIÓN: CALLE 47 n 92 a 08 MEDELLIN
EMPRESA: INDEPENDIENTE

DOCUMENTO: 43919579
TELÉFONO: 5784029

EDAD: 37.0 Años
GÉNERO: F

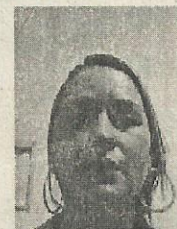

ANÁLISIS: La certificación de las condiciones de salud para realizar trabajos en alturas, está reglamentada por la Resolución 1409 de 2012 del Ministerio de Trabajo y establece que todo trabajador que vaya a realizar es tipo de tareas se debe realizar un Examen Médico Ocupacional para certificar la conformidad con los requisitos establecidos.

CONCEPTO MÉDICO OCUPACIONAL DE APTITUD PARA REALIZAR TRABAJOS EN ALTURAS: APTO

OBSERVACIONES:

CONSIDERACIONES PARA LA EXPEDICIÓN DEL CONCEPTO DE APTITUD PARA REALIZAR TRABAJOS EN ALTURAS: Este tipo de trabajos están considerado como de alto riesgo para la seguridad y vida de los trabajadores que los realizan, por el riesgo de caídas. La evaluación médica se cifi a lo establecido en las Resoluciones 1409 de 2012 del Ministerio de Trabajo, la 2346 de 2007 y 1918 de 2009 de los Ministerios de Trabajo y de Salud y Protección Social y al Protocolo Médico propuesto por Colmédicos, para definir la aptitud en aspirantes a realizar trabajos en alturas. Esta certificación establece que las condiciones de salud del trabajador son adecuadas, con relación a las exigencias psicofísicas de la tarea.

Para su realización se tuvieron en cuenta:

1. Las respuestas dadas en el cuestionario de declaratoria de estado de salud, la cual fue revisada y ampliada por el Médico evaluador para descartar patologías de alto riesgo, tal como es la epilepsia.
2. La Audiometría, para valorar el estado de salud auditiva y establecer la capacidad auditiva para escuchar ordenes y advertencias.
3. Los resultados de los exámenes de Laboratorio Clínico, para evaluar el estado del metabolismo y su asociación con alteraciones del peso y otras, que puedan generar recomendaciones médicas, con el objeto de minimizar riesgos a la salud.
4. Las demás pruebas complementarias realizadas, para perfilar su condición de salud, con relación a los riesgos de la ocupación.
5. Un completo examen médico, que incluye un énfasis osteomuscular para descartar alteraciones de los arcos de movimiento articular, la fuerza o patologías que limiten su capacidad física y un exhaustivo examen del equilibrio, el cual incluye pruebas clínicas de equilibrio dinámico y estático.

Se certifica entonces la conformidad del cumplimiento de los requisitos establecidos para poder desempeñar la tarea sin riesgo para su salud ni la de terceros. Los resultados de las pruebas clínicas y de Laboratorio Clínico realizadas, están consignadas en la Historia Clínica Ocupacional y el trabajador evaluado ha sido informado de los resultados de esta evaluación y de cualquier condición que requiera un plan de manejo.

Esta certificación tiene la vigencia definida en el Sistema de Gestión de la Seguridad y Salud en el Trabajo, pero en ningún caso podrá exceder un (1) año.

Natalia Cano L. Catalina

CATALINA DEL PILAR GARCIA CORREA

Responsable: NATALIA CANO LONDOÑO
Médico

Universidad Pontificia Bolivariana

Resolución No. 5-1929-12

Especialista en SST

Universidad CES

Resolución No. 0114347



Escanee el código si
desea verificar datos

Transversal 5A No. 45-188 Medellín - Colombia PBX: 604 66 60
www.colmedicos.com info@colmedicos.com