

RECOMENDACIONES Y REMISIONES MEDICAS LABORALES

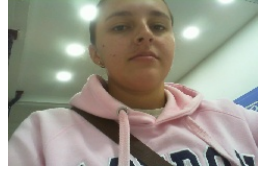

SERVICIOS MEDICOS SAN IGNACIO SAS
NIT: 890933726-1

Consecutivo: 1000639098 - 1530464

INFORMACIÓN GENERAL

Fecha y Lugar:	8/03/2024 - MEDELLIN	Tipo de Examen:	INGRESO
Paciente:	MARYELLI AGUDELO GRAJALES	Identificación:	1000639098
Género	FEMENINO Edad: 22	Teléfono	Móvil: 3186098685
Fecha Nacimiento:	9/02/2002	Cargo:	LOGISTICA DE TRANSPORTE
Estado Civil:	SOLTERO(A)	EPS:	SALUD TOTAL S.A. EPS ARS
Dirección	CORREGIMIENTO DE SANTA ELENA	ARL:	NO REPORTA
Escolaridad:	TÉCNICO	AFP:	PROTECCION S.A.
Empresa	TRANSPORTES SUPERIOR SAS -		

RECOMENDACIONES Y REMISIONES MEDICAS LABORALES

Las evaluaciones médicas ocupacionales hacen parte del Sistema de Gestión en Seguridad y Salud en el Trabajo, que desarrolla el empleador como parte de la promoción de la salud de los trabajadores y de los mecanismos de prevención y control de alteraciones de la salud.

Por este motivo le hacemos entrega de las recomendaciones, observaciones y/o restricciones laborales según corresponda, de los resultados de su evaluación médica ocupacional:

REMISIONES

NO

RECOMENDACIONES GENERALES

ACTIVIDAD FISICA, MINIMO 30 MINUTOS MINIMO 4 VECES POR SEMANA. CREAR Y/O MANTENER HÁBITOS SALUDABLES. MANTENER UNA ADECUADA HIGIENE POSTURAL

OBSERVACIONES

NOTA: : Se solicita al trabajador presentar constancia ante el empleador del seguimiento realizado ante la entidad de salud correspondiente para el cumplimiento de las anteriores recomendaciones médicas laborales, en cumplimiento a la Resolución 0312 de Febrero/2019.

TRANSPORTES SUPERIOR SAS -

Sandra Jacome

SANDRA FERNANDA JACOME MUÑOZ
Médico Especialista en Salud Laboral

LIC. 202006002243 RG.
50314

Firma encargado SG - SST

Firma recibido trabajador