

**CERTIFICADO MÉDICO DE PREINGRESO OCUPACIONAL**

Fecha: 2025-01-15

**1. INFORMACIÓN GENERAL**

Empresa Usaria:	INDEPENDIENTE.	Actividad económica:	Servicios
Nombre:	JUAN PABLO BAENA CIFUENTES	Documento:	CC 1007291784
Fecha de nacimiento:	2000-08-15	Lugar de nacimiento:	RIONEGRO (ANTIOQUIA)
Edad:	24 años	Identidad de Género:	Masculino
Estado civil:	Soltero	No. hijos vivos:	0
Dirección actual:	VILLAS DEL CARMELO	Municipio:	EL CARMEN DE VIBORAL
Teléfono:	3206994806	Escolaridad:	Secundaria_completa
Ocupación:	CONDUCTOR	EPS:	Sura
Responsable**:	CESAR AUGUSTO (PADRE)	Teléfono:	3136752776
Acompañante:	El trabajador asiste a la evaluación sin acompañante.		

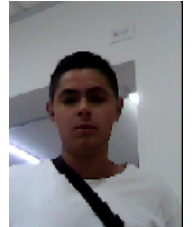

\*\* La información de responsable se encuentra actualizada de acuerdo a la última suministrada por el paciente en la historia para efectos de un contacto oportuno ante cualquier eventualidad.

**INMUNIZACIONES Relación de biológicos aplicados:**

1. Vacuna:Covid-19 - Dosis 2 - Ultima dosis: 2021/10/18 moderna

**PRUEBAS COMPLEMENTARIAS**

Visiometría: Su capacidad visual es adecuada, con el uso de la corrección formulada.  
Audiometría: Su capacidad auditiva es adecuada para la ocupación.  
Espirometría computarizada:NO APLICA.

**CONCLUSIONES OCUPACIONALES**

De acuerdo al examen ocupacional realizado a JUAN PABLO BAENA CIFUENTES con documento de identificación No. 1007291784 se considera no presenta restricciones para desempeñar la ocupación de CONDUCTOR del sector económico Servicios

**CONDUCTAS OCUPACIONALES PREVENTIVAS**

1. CLASIFICACIÓN EN EL SISTEMA DE VIGILANCIA EPIDEMIOLÓGICA OSTEOMUSCULAR: De acuerdo a la información disponible y el examen realizado se clasifica como NO CASO.

**RECOMENDACIONES GENERALES (Para el manejo de enfermedades generales o comunes)**

1. Continuar con los controles anuales por optometría para revisión de la fórmula de lentes.

**CONCEPTO MEDICO DE APTITUD OCUPACIONAL**

NO PRESENTA RESTRICCIONES

**OBSERVACIONES FINALES**

RESULTADO DE PRUEBA PSICOSENSOMETRICA PARA EL PROGRAMA DE SEGURIDAD VIAL: El resultado de la Evaluación psicosenométrica es: Evaluación motriz: sin alteraciones, Test de personalidad: sin alteraciones.

RESULTADO DE LAS PRUEBAS COMPLEMENTARIAS DE LABORATORIO CLÍNICO PARA EL SISTEMA DE VIGILANCIA EPIDEMIOLOGICA DE PREVENCIÓN AL CONSUMO DE SUSTANCIAS PSICOACTIVAS: El examen de Laboratorio Clínico realizado presenta el siguiente resultado:- Determinación cualitativa para cocaína: No se detectó en la muestra analizada.-Determinación cualitativa para marihuana: No se detectó en la muestra analizada.

ENFASIS EN EL EXAMEN DEL SISTEMA OSTEOMUSCULAR: En el Examen Médico Ocupacional realizado se hizo una completa revisión de su sistema osteomuscular, extremidades y columna, buscando patologías o secuelas de estas que pudieran constituir un riesgo aumentado para la realización de las actividades de su trabajo habitual, o de aquellas que impliquen posturas forzadas o movimientos repetitivos. Cualquier alteración significativa encontrada se ampliará en el Certificado Médico, con el objeto de definir su estado, implicaciones ocupacionales o la necesidad de tratamiento.



Tatiana Margarita Varila Valeta  
Medica Especialista en SST  
Fundación universitaria del Área Andina  
Resolución 2021060091915



Firma para identificación de usuario  
JUAN PABLO BAENA CIFUENTES  
Documento: 1007291784



Indice der



Escanee el código si  
desea verificar datos

CONSIDERACIONES LEGALES RELATIVAS A LOS EXAMENES DE INGRESO: Las Resoluciones 2346 del 11 de julio de 2007 y 1918 de Junio 5 de 2009 del Ministerio de la Protección Social (actualmente Ministerios de Trabajo y de Salud y Protección Social) reglamentan la práctica y contenido de las evaluaciones médicas ocupacionales de ingreso, con el objeto de determinar la existencia de restricciones para el trabajo a desempeñar, acorde con los requerimientos definidos por el empleador en el perfil del cargo. También establece que la Empresa solo puede conocer el CERTIFICADO MÉDICO DE INGRESO del aspirante. Los documentos completos de la Historia Clínica Ocupacional están sometidos a reserva profesional y quedan bajo nuestra guarda y custodia, según lo establecido en la Resolución 1918 de Junio 5 de 2009 y el trabajador puede obtener una copia de ellos cuando lo requiera, entendiendo que hacen parte integral de su historial médico.

**Carrera 50 No. 45-11 Local 212 Bloque 6 Centro comercial Cordoba Rionegro - Antioquia**

**PBX: (604) 444 06 55**

[www.colmedicos.com](http://www.colmedicos.com) [info@colmedicos.com](mailto:info@colmedicos.com)

Impreso por: jorge.colorado

Fecha: 2025-01-15 Hora: 14:34