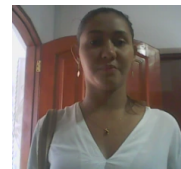

CERTIFICADO EXAMEN MEDICO OCUPACIONAL DE PRE INGRESO**SEDE:** CENDIATRA CARTAGENA**DIRECCIÓN:** Carrera 20 # 29B-57, Pie de la Popa**CIUDAD DE LA SEDE:** CARTAGENA**TELÉFONO:** 6056932674 - 6056446971**EMAIL:** cartagena@cendiatra.com**FECHA EXAMEN:** 2024-02-12

Nombres y apellidos: LUISA MARIA REYES PASO
Fecha de nacimiento: 18/03/1995
Empresa: TRANSPORTES SUPERIOR S.A.S
Empresa usuaria:
Cargo: COORDINADORA DE TRANSPORTE

CC: 1041976559
Edad: 28 **Sexo:** FEMENINO
Fecha ingreso: 2024-02-12 / 06:51:01
Fecha salida: 2024-02-12 / 07:05:19

**EXÁMENES REALIZADOS**

- EXAMEN MEDICO OCUPACIONAL DE PRE INGRESO
- ENFASIS OSTEOMUSCULAR
- VISIOMETRIA
- AUDIOMETRIA OCUPACIONAL

CONCEPTO DE APTITUD:

APTO Y SIN RESTRICCIONES PARA EL CARGO

:

La presente certificación se expide en base a la historia clínica ocupacional del trabajador, la cual tiene carácter confidencial y su manejo está regulado por la Resolución 1995 de 1999, Resolución 2346 de 2007, Resolución 1918 de 2009. Acepto las anteriores valoraciones Médicas realizadas, hago constar que la información suministrada sobre mi condición de salud es verdadera, y me comprometo a cumplir las recomendaciones y las restricciones a que haya lugar. Cualquier omisión o falsedad será causa justa de finalización del contrato. Artículo 62 CST. La firma de este documento no significa aceptación de los conceptos médicos expresados y de su contenido. Sirve adicionalmente para constatar quien presento la valoración.

Wendy Criss Perez San Juan
Médico Especialista SST
Licencia 1696

WENDY CRISS PEREZ SANJUAN
RM: 1143329490
Firma y sello del médico



LUISA MARIA REYES PASO
CC: 1041976559
Firma del paciente

Sedes Bogotá

Principal - Centro - Connecta 26 - Norte 106 - Norte 83
- Norte 86 - Occidente 1 - Occidente 2 - Sur 1 - Sur 2 -
Zona Franca Fontibón

Sedes Nacionales

Barranquilla - Bello - Bucaramanga - Buenaventura - Cajicá - Cali
Éxito San Fernando - Cali La Flora - Cali Versalles - Cartagena -
Ibagué - Manizales - Medellín Aguacatala - Medellín Alpujarra -
Medellín La América - Montería - Pereira - Santa Marta -
Villavicencio