

Certificado Médico Laboral

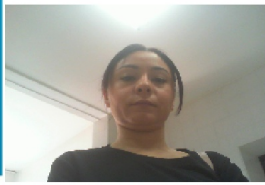

SERVICIOS MÉDICOS SAN IGNACIO S.A.S. - NIT: 890933726-1



Fecha Cierre: 29/02/2024

Certificado de aptitud: 1128397935-1525043

HISTORIA CLINICA OCUPACIONAL

Información del Paciente

Fecha y Lugar:	29 feb. 2024 - MEDELLIN	Tipo de Examen:	INGRESO
Paciente:	CINDY VANNESA TORRES MONTES	Identificación:	1128397935
Género:	FEMENINO Edad: 34	Teléfono:	Móvil: 3135606398
Fecha:	15/12/1989	Cargo:	COORDINADORA DE FLOTA
Estado Civil:	SOLTERO(A)	EPS:	EPS SURA
Dirección:	CLL 102 76 C 53	ARL:	NO REPORTA
Escolaridad:	TECNOLÓGICO	AFP:	COLPENSIONES
Empresa:	TRANSPORTES SUPERIOR SAS	AREA: OPERATIVA	
		Peso: 50 Talla: 156 IMC: 20.55	

Exámenes Diagnósticos Realizados

AUDIOMETRIA TAMIZ	NORMAL	PAUTAS DE CUIDADO AUDITIVO
VISIOMETRIA	ANORMAL CORREGIDO	
MEDICINA OCUPACIONAL	ACTIVIDAD FISICA, MINIMO 30 MINUTOS MINIMO 4 VECES POR SEMANA. CREAR Y/O MANTENER HABITOS SALUDABLES. EDUCACION EN HIGIENE VISUAL Y PAUSAS ACTIVAS VISUALES. DEBE LABORAR CON LENTES DE CORRECCION VISUAL APROPIADOS. MANTENER UNA ADECUADA HIGIENE POSTURAL	
EVALUACION OSTEOMUSCULAR	NORMAL	
ESQUEMA VACUNACION COVID-19	COMPLETO	
VERIFICACION DE SINTOMAS Y PREEEXISTENCIAS DE RIESGO PARA COVID-19	SIN RIESGO	

Concepto Laboral

PUEDE DESEMPEÑAR EL CARGO

Observaciones:

Tipo de Restricción Condiciones, Factores, Agentes Asociados Permanente

NO

Ingresar al Sistema de Vigilancia Epidemiológica (SVE) o Programa de Prevención y Promoción (PPyP)

PROGRAMAS DE VIGILANCIA DE ACUERDO A LOS RIESGOS LABORALES PRIORITARIOS PARA EL CARGO DEFINIDOS EN LA MATRIZ DE RIESGOS DE LA EMPRESA

SVE

Información de Remisiones

NO

Sede Centro
Cra 44 N° 48 – 51
Plazuela San Ignacio
Medellín

Sede Poblado
Cra 48 B N° 16 Sur – 38
Sector Aguacatala
Medellín

(604) 216 1144

www.smsi.com.co
smsi@une.net.co

Medellín, Colombia

Consideraciones Jurídicas

CONSIDERACIONES JURÍDICAS

Las resoluciones 2346 de 11 de julio de 2007 y la 1918 de junio de 2009, la resolución 839 de 2017 y decreto 1072 de 2015 Art. 2.2.4.6.13 numerales 1 y 2 del ministerio de trabajo y salud y protección social y las normas que la modifiquen, adicionen, sustituyan o deroguen que reglamentan la práctica y contenido de las evaluaciones médicas ocupacionales, con el objetivo de determinar la aptitud para el trabajo a desempeñar, acorde con los requerimientos definidos por el empleador en el perfil del cargo y establecer la existencia de restricciones o limitaciones del aspirante. También establece que la empresa solo puede conocer el CERTIFICADO MÉDICO del paciente. Los documentos completos de la historia clínica ocupacional están bajo nuestra guarda y custodia, acorde con lo establecido en la resolución 1918 de junio 5 de 2009 del Ministerio de Protección Social y el trabajador puede obtener una copia de ellos cuando lo requiera, entendiendo que hace parte integral de su historial médico.

Se entrega al trabajador la información de los resultados, pruebas o valoraciones complementarias ocupacionales dando cumplimiento a la Resolución 2346 de 2007 Art. 10 y Resolución 0312 de 2019 y las normas que la modifiquen, adicionen, sustituyan o deroguen, con la única finalidad en la promoción de la salud de los trabajadores y de los mecanismos de prevención y control de alteraciones de la salud.

Las respuestas dadas por mí en este(os) exámenes están completas y son verídicas; autorizo a la IPS SERVICIOS MEDICOS SAN IGNACIO para que emita un certificado de aptitud con unas recomendaciones médicas ocupacionales descritas anteriormente, dando cumplimiento al decreto 1072 del 2015 y las normas que la modifiquen, adicionen, sustituyan o deroguen, para el programas de seguridad y salud en el trabajo y se recomienda realizar exámenes ocupacionales acorde a la matriz de peligros y profesigramas.



Melys Amaranto C.

Médico Especialista en Salud Laboral
MELYS JUDITH AMARANTO CONTRATO
LIC. S 2016060090279 REG. 05 3

Cindy Torres

Firma y cédula del Paciente
CINDY VANNESA TORRES MONTES
Identificación: 1128397935

Sede Centro

Cra 44 N° 48 – 51
Plazuela San Ignacio
Medellín

Sede Poblado

Cra 48 B N° 16 Sur – 38
Sector Aguacatala
Medellín



(604) 216 1144

www.smsi.com.co
smsi@une.net.co

Medellín, Colombia