

CERTIFICADO MEDICO ESPECIFICO



SERVICIOS DE SALUD IPS CEDISALUD SAS

NIT: 901334492-2

LSO. RES. N° 23820 del 18/05/2020

EVALUACIÓN MÉDICO OCUPACIONAL

Certificado: 1040514543-287361

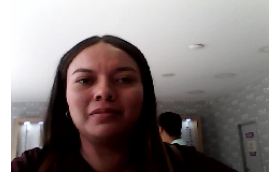

INFORMACIÓN GENERAL

Fecha y Lugar:	25/09/2024 - MEDELLIN	Tipo de Examen:	INGRESO
Paciente:	LILIBETH ESCOBAR URIBE	Identificación:	1040514543
Género:	FEMENINO Edad: 29	Teléfono:	3104408908 Móvil:
Fecha Nacimiento:	29/08/1995	Cargo:	COORDINADOR DE PROYECTOS
Estado Civil:	SEPARADO	EPS:	SURAMERICANA.
Dirección:	EL BRAGRE	ARL:	
Escolaridad:	UNIVERSITARIO	AFP:	PORVENIR S.A.
Empresa:	TRANSRUMBO GROUP SAS -		

RESULTADO

CERTIFICADO ESPECIAL NOTIFICACION ESTADO DE APTITUD LABORAL

EVALUACIONES MÉDICAS OCUPACIONALES SE REALIZAN PARA DETERMINAR LAS CONDICIONES DE SALUD FÍSICA, MENTAL Y SOCIAL DEL TRABAJADOR ANTES DE SU CONTRATACIÓN, EN FUNCIÓN DE LAS CONDICIONES DE TRABAJO A LAS QUE ESTARÍA EXPUESTO, ACORDE CON LOS REQUERIMIENTOS DE LA TAREA Y PERFIL DEL CARGO.

SE HAN TENIDO EN CUENTA CRITERIOS CLINICOS, EXAMEN FISICO PARA EMITIR EL CONCEPTO DE APTITUD LABORAL CON EL SIGUIENTE CONCEPTO:

SIN RESTRICCIONES PARA DESEMPEÑAR EL CARGO-----PARA MAS INFORMACION DEBE REMITIRSE AL CONCEPTO DE APTITUD LABORAL COMPLETO----

LOS RESULTADOS DE LAS PRUEBAS CLÍNICAS Y DE LABORATORIO CLÍNICO REALIZADAS, ESTÁN CONSIGNADAS EN LA HISTORIA CLÍNICA OCUPACIONAL Y EL TRABAJADOR EVALUADO HA SIDO INFORMADO DE LOS RESULTADOS DE ESTA EVALUACIÓN Y DE CUALQUIER CONDICIÓN QUE REQUIERA UN PLAN DE MANEJO.
ESTA CERTIFICACIÓN TIENE LA VIGENCIA DEFINIDA EN EL SISTEMA DE GESTIÓN DE LA SEGURIDAD Y SALUD EN EL TRABAJO.

EDELINGER ATHAIS ARANGUIBEL ARRIECHE
MEDICO ESPECIALISTA SST
LIC 7186-07112022

EDELINGER ATHAIS ARANGUIBEL ARRIECHE 7186-07112022
Médico Especialista en Salud Laboral 7186-07112022

LILIBETH ESCOBAR URIBE 1040514543
Firma y cédula del Paciente