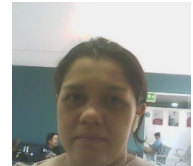

CERTIFICADO EXAMEN MEDICO OCUPACIONAL DE PRE INGRESO**SEDE:**CENDIATRA OCCIDENTE 2**DIRECCIÓN:**Av. Carrera 68 # 17-96, Centro Industrial**CIUDAD DE LA SEDE:**BOGOTÁ**TELÉFONO:**6014146397 - 6014146387**EMAIL:**citass.occidente2@cendiatra.com**FECHA EXAMEN:**2025-09-22

Nombres y apellidos:PAOLA ANDREA SALCEDO BERMUDEZ
Fecha de nacimiento:18/02/1988
Empresa:TRANSPORTES MULTIMODAL GROUP S.A.S
Empresa usuaria:
Cargo:EJECUTIVA COMERCIAL
Departamento:BOGOTÁ D.C.
ARL:
Fondo de Pensiones:SKANDIA

CC:1022347475
Edad:37 **Sexo:**FEMENINO
Fecha ingreso:2025-09-22 / 11:10:08
Fecha salida:2025-09-22 / 11:27:18
Actividad Económica:4911 - TRANSPORTE FÉRREO DE PASAJEROS
EPS:E.P.S. SANITAS S.A.

**EXÁMENES REALIZADOS**

- EXAMEN MEDICO OCUPACIONAL DE PRE INGRESO
- AUDIOMETRIA OCUPACIONAL
- VISIOMETRIA
- ENFASIS OSTEOMUSCULAR

CONCEPTO DE APTITUD:

APTO Y SIN RESTRICCIONES PARA EL CARGO

:

RECOMENDACIONES:

ACUDIR A CONSULTA MÉDICA EN SU EPS PARA MANEJO Y CONTROL POR:: CONTINUAR SEGUIMIENTO Y MANEJO POR MÉDICO TRATANTE

NUTRICIONALES - CAMBIOS DE ESTILOS DE VIDA:

La presente certificación se expide en base a la historia clínica ocupacional del trabajador, la cual tiene carácter confidencial y su manejo está regulado por la Resolución 1995 de 1999, Resolución 2346 de 2007, Resolución 1918 de 2009. Acepto las anteriores valoraciones Médicas realizadas, hago constar que la información suministrada sobre mi condición de salud es verdadera, y me comprometo a cumplir las recomendaciones y las restricciones a que haya lugar. Cualquier omisión o falsedad será causa justa de finalización del contrato. Artículo 62 CST. La firma de este documento no significa aceptación de los conceptos médicos expresados y de su contenido. Sirve adicionalmente para constatar quien presento la valoración.



Ivon Daniela Pulido Morales
Médico Especialista SST
Resolución No 22243 de 25/02/2025

IVON DANIELA PULIDO MORALES
CC: 1026585309
RM: 1026585309
LIC-SST: 22243
Firma y sello del médico



PAOLA ANDREA SALCEDO BERMUDEZ
CC: 1022347475
Firma del paciente

Sedes Bogotá

Principal - Centro - Connecta 26 - Connecta 26 VIP -
Norte 106 - Norte 83 - Norte 86 - Occidente 1 -
Occidente 2 - Sur 1 - Sur 2 - Zona Franca - Fontibón

Sedes Nacionales

Barranquilla - Bucaramanga - Buenaventura - Cajicá - Cali Éxito
San Fernando - Cali La Flora - Cali Versalles - Cartagena - Ibagué -
Manizales - Medellín Aguacatala - Medellín Alpujarra - Medellín
Bello - Montería - Pereira - Santa Marta - Villavicencio

RECOMENDACIONES MÉDICAS OCUPACIONALES

SEDE:CENDIATRA OCCIDENTE 2

DIRECCIÓN:Av. Carrera 68 # 17-96, Centro Industrial

CIUDAD DE LA SEDE:BOGOTÁ

TELÉFONO:6014146397 - 6014146387

EMAIL:citass.occidente2@cendiatra.com

FECHA EXAMEN:2025-09-22

Nombres y apellidos:PAOLA ANDREA SALCEDO BERMUDEZ
Fecha de nacimiento:18/02/1988
Empresa:TRANSPORTES MULTIMODAL GROUP S.A.S
Empresa usuaria:
Cargo:EJECUTIVA COMERCIAL
Departamento:BOGOTÁ D.C.
ARL:
Fondo de Pensiones:SKANDIA

CC:1022347475
Edad:37 **Sexo:**FEMENINO
Fecha ingreso:2025-09-22 / 11:10:08
Fecha salida:2025-09-22 / 11:27:18
Actividad Económica:4911 - TRANSPORTE FÉRREO DE PASAJEROS
EPS:E.P.S. SANITAS S.A.



Las presentes recomendaciones se expiden con base a su historial clínico ocupacional.

Recomendaciones generales, laborales y extralaborales:

1. ACUDIR A CONSULTA MÉDICA EN SU EPS PARA MANEJO Y CONTROL POR:: CONTINUAR SEGUIMIENTO Y MANEJO POR MÉDICO TRATANTE
2. NUTRICIONALES - CAMBIOS DE ESTILOS DE VIDA:

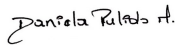

Ivon Daniela Pulido Morales
Médico Especialista SST
Resolución No 22243 de 25/02/2025

IVON DANIELA PULIDO MORALES
CC: 1026585309
RM: 1026585309
LIC-SST: 22243
Firma y sello del médico



PAOLA ANDREA SALCEDO BERMUDEZ
CC: 1022347475
Firma del paciente

Firma responsable del SG-SST de la empresa.

Sedes Bogotá

Principal - Centro - Connecta 26 - Connecta 26 VIP -
Norte 106 - Norte 83 - Norte 86 - Occidente 1 -
Occidente 2 - Sur 1 - Sur 2 - Zona Franca - Fontibón

Sedes Nacionales

Barranquilla - Bucaramanga - Buenaventura - Cajicá - Cali Éxito
San Fernando - Cali La Flora - Cali Versalles - Cartagena - Ibagué -
Manizales - Medellín Aguacatala - Medellín Alpujarra - Medellín
Bello - Montería - Pereira - Santa Marta - Villavicencio

	INFORME PRUEBAS PSICOTÉCNICAS	Código: FR-GH-15
		Versión: 01
		Fecha: 05/07/2017

CIUDAD: MEDELLÍN	DEPARTAMENTO: ANTIOQUIA	FECHA: 17/09/2025
NOMBRE: PAOLA ANDREA SALCEDO BERMUDEZ	CEDULA: 1.022.347.475	
EMPRESA: MULTIMODAL	CARGO: EJECUTIVA COMERCIAL	
PRUEBAS APLICADAS: APA		
<p>Características de PERSONALIDAD que se ajustan a los criterios de selección que espera la empresa.</p> <p>Competencias sociales:</p> <p>La candidata refleja disposición para interactuar con el entorno de forma cordial, reflejando un contacto e interés positivo con los demás. Tiende a valorar lo cotidiano y a transmitir energía vital. Se percibe sociabilidad y apertura, con capacidad para generar cercanía y confianza en los vínculos.</p> <p>Competencias emocionales:</p> <p>Denota estabilidad emocional y tendencia a enfocarse en aspectos alegres de la vida. Refleja búsqueda de seguridad y respaldo en el entorno, mostrando un equilibrio entre autonomía y necesidad de apoyo. Tiende a enfrentar momentos de dificultad con optimismo, recurriendo a la creatividad como recurso de afrontamiento.</p> <p>Competencias intelectuales:</p> <p>Refleja un desempeño creativo, con una capacidad de observación y una mente flexible. Denota inclinación a la imaginación y a la exploración de nuevas perspectivas. Su pensamiento tiene a ser dinámico y adaptable, con preferencia por entornos que le permitan innovar y evitar la rutina estricta.</p>		
<p>Concepto Final</p> <p>A nivel laboral refleja ser una persona dinámica, creativa y con una actitud positiva frente a las tareas. Su estilo de trabajo combina responsabilidad con espontaneidad, lo que le permite desenvolverse bien en ambientes colaborativos y en roles que requieran iniciativa. Refleja</p>		



INFORME PRUEBAS PSICOTÉCNICAS

Código: FR-GH-15

Versión: 01

Fecha: 05/07/2017

creatividad y energía emocional; como aspecto a fortalecer, deberá enfocarse en mantener constancia frente a tareas repetitivas o muy estructuradas.

AREA DE ACTITUDES			
FLUIDEZ VERBAL	A	M	B
Facilidad de encontrar rápidamente las palabras apropiadas.	<input type="checkbox"/>	<input checked="" type="checkbox"/>	<input type="checkbox"/>
FACILIDAD NUMERICA	A	M	B
Habilidad para ejecutar operaciones matemáticas en forma correcta.	<input type="checkbox"/>	<input checked="" type="checkbox"/>	<input type="checkbox"/>
RAPIDEZ DE PERCEPCION	A	M	B
Identificar rápidamente dentro de un conjunto detalles determinados.	<input checked="" type="checkbox"/>	<input type="checkbox"/>	<input type="checkbox"/>
HERRAMIENTAS	A	M	B
Capacidad de relacionar actividades cotidianas con herramientas necesarias.	<input type="checkbox"/>	<input checked="" type="checkbox"/>	<input type="checkbox"/>
ASOCIACION LOGICA	A	M	B
Capacidad de encontrar la secuencia que explique la causa o la variación de un fenómeno.	<input type="checkbox"/>	<input checked="" type="checkbox"/>	<input type="checkbox"/>

Entrevista realizada por:

Viviana Areiza

VIVIANA YISED AREIZA BEDOYA
Psicóloga