

IDENTIFICACIÓN DEL PACIENTE

FECHA DEL EXAMEN: 12/09/2025 7:47 a. m.

Documento: 1128395271
Sexo: M
Fecha nacimiento: 10/06/1989
Municipio de residencia: 05001
Teléfono: 3218471965
Profesión: ELECTRONICO
Escolaridad: Tecnólogo COMPLETA
Estrato: 2
ARL: NR

Paciente: JOSE ERNESTO BEJARANO MORA
Edad: 36 años
Lugar de nacimiento: MEDELLIN- ANTIOQUIA
Dirección: CL 78 87 47
Empresa: INDEPENDIENTE
Cargo: INDEPENDIENTE
Estado civil: SOLTERO(A)
EPS: Salud Total
AFP: COLPENSIONES



2. MOTIVO DE CONSULTA: Ingreso laboral

3. OCUPACIONAL ACCIONES A REALIZAR: INDEPENDIENTE

4. FACTORES DE RIESGO:

Riesgos físicos Riesgos ergonómicos Riesgos psicosociales Riesgos psicolaborales Exigencia visual Exigencia auditiva Exigencia psicomotriz Exigencia osteomuscular

5. EQUIPOS DE PROTECCIÓN:

Uso de elementos de protección personal Educación en normas de higiene ocupacional Educación en normas de seguridad ocupacional Educación en prevención de riesgos Educación en normas de salud ocupacional relacionadas con su cargo Sensibilización en pausas activas

6. EXÁMENES DIAGNÓSTICOS PARA PROGRAMA DE VIGILANCIA EPIDEMIOLÓGICA:

LABORATORIO:

OPTOMETRÍA:

FONOAUDIOLOGÍA:

PSICOSENSOMETRÍA:

OTROS: Aspecto general: buenas condiciones generales Peso: 68Kg. Estatura: 1.82 Cmts.
IMC: 20.53 Frec. cardíaca: 78x Min. Frec. respiratoria: 18 x Min.
Tensión arterial: 110/70 mmHg. Lateralidad: DERECHO

7 INMUNIZACIONES: Relación de biológicos aplicados

CONCEPTO MÉDICO APTITUD LABORAL

Página 2 de 2

IDENTIFICACIÓN DEL PACIENTE

FECHA DEL EXAMEN: 12/09/2025 7:47 a. m.

Documento: 1128395271
Sexo: M
Fecha nacimiento: 10/06/1989
Municipio de residencia: 05001
Teléfono: 3218471965
Profesión: ELECTRONICO
Escolaridad: Tecnólogo COMPLETA
Estrato: 2
ARL: NR

Paciente: JOSE ERNESTO BEJARANO MORA
Edad: 36 años
Lugar de nacimiento: MEDELLIN- ANTIOQUIA
Dirección: CL 78 87 47
Empresa: INDEPENDIENTE
Cargo: INDEPENDIENTE
Estado civil: SOLTERO(A)
EPS: Salud Total
AFP: COLPENSIONES

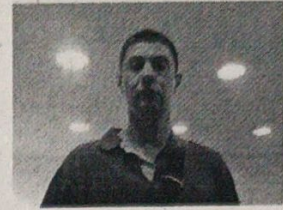

8. CONCEPTO MÉDICO DE APTITUD OCUPACIONAL

SIN RESTRICCIONES PARA EL CARGO A DESEMPEÑAR

9. OBSERVACIONES Y DETALLES:

OBSERVACIONES GENERALES

Paciente en buenas condiciones generales con examen médico: osteomuscular, cardiovascular, dermatológico y neurológico sin alteraciones de importancia que le impidan realizar su actividad laboral.
Observaciones generales preventivas:
1. Higiene postural de acuerdo al cargo a desempeñar
2. Uso de elementos de protección personal de acuerdo al cargo a desempeñar
3. Capacitar en higiene postural y cuidados de espalda

RECOMENDACIONES ESPECIFICAS

1. Continuar controles de optometría anual.

2.

3.

4.

5.

EXAMEN PARA USO EXCLUSIVO DE INDEPENDIENTE NIT, EN NINGÚN CASO PODRÁ SER UTILIZADA POR OTRA EMPRESA SO PENA DE LAS SANCIONES DESCRITAS EN EL ART 3. DE LA RESOLUCIÓN 1918 DE 2009, MINISTERIO DE PROTECCIÓN

Para efectos legales el paciente y el médico especialista en salud ocupacional declaran BAJO GRAVEDAD DE JURAMENTO que la información suministrada en este documento es verdadera.
Queda bajo facultad de la empresa contratante el vincular laboralmente el paciente en el cargo a desempeñar teniendo en cuenta la evaluación del CONCEPTO MÉDICO DE APTITUD OCUPACIONAL, las exigencias de la empresa y demás requisitos de la misma y la normatividad vigente.

Paola David Tulcan

PAOLA DAVID
Mon Feb 13 2017 06:06:10
PAOLA DAVID TULCAN
MEDICA SALUD OCUPACIONAL
Registro: 096524

Jose Bejarano

JOSE BEJARANO
Fri Sep 12 2025 07:00:46

Firma del paciente