

IDENTIFICACIÓN DEL PACIENTE

FECHA DEL EXAMEN: 16/02/2021 08:45 a.m.

Documento: 98695489

Sexo: M

Fecha nacimiento: 24/12/1981

Municipio de residencia: 5088

Teléfono: 3137808678

Profesión: CONDUCTOR

Escolaridad: Secundaria COMPLETA

Estrato: 3

ARL: N

Paciente: MIGUEL ALEXANDER AGUDELO ATEHORTUA

Edad: 39 años

Lugar de nacimiento: MEDELLIN

Dirección: BELLO

Empresa: TRANSPORTES MULTIMODAL GROUP S.A.S

Cargo: CONDUCTOR

Estado civil: CASADO(A)

EPS: Sura

AFP: COLPENSIONES

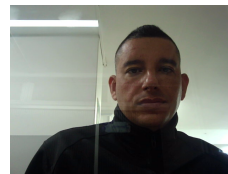

MOTIVO DE CONSULTA: Ingreso laboral

CONCEPTO MÉDICO DE APTITUD OCUPACIONAL

SIN RESTRICCIONES PARA EL CARGO A DESEMPEÑAR

OBSERVACIONES Y DETALLES DE LA RESTRICCIÓN:

OBSERVACIONES GENERALES

El trabajador al momento de la valoración no presenta síntomas sugestivos de infección por Covid-19, sin embargo no puede garantizarse que no presente una infección en ausencia de síntomas. Se recomienda adoptar medidas de bioseguridad en su trabajo en el contexto de la pandemia por COVID-19. TOXICOS: NEGATIVO. HDL: NORMAL. COLESTEROL: NORMAL. TRIGLICERIDOS: NORMAL. GLICEMIA: NORMAL. Se le realiza prueba psicosenso-métrica, audiometría, sin alteraciones restrictivas para el cargo a desempeñar, según resolución 217 de 2014 del ministerio de transporte y anexos. Paciente en el momento en buenas condiciones generales con examen médico en énfasis, osteomuscular, cardiovascular, dermatológico, y neurológico sin alteraciones de importancia que le impidan realizar su actividad laboral.

Observaciones generales preventivas:

1. Higiene postural de acuerdo al cargo a desempeñar
2. Uso de elementos de protección personal de acuerdo al cargo a desempeñar
3. Capacitar en higiene postural y cuidados de Posturales-

RECOMENDACIONES

1. Se debe adoptar medidas de bioseguridad para covid / 19, de acuerdo a su labor.

2. Continuar controles de optometría anual.

3.

4.

5.

EXAMEN PARA USO EXCLUSIVO DE TRANSPORTES MULTIMODAL GROUP S.A.S NIT 900683508-4. EN NINGÚN CASO PODRÁ SER UTILIZADA POR OTRA EMPRESA SO PENA DE LAS SANCIONES DESCRITAS EN EL ART 3. DE LA RESOLUCIÓN 1918 DE 2009, MINISTERIO DE PROTECCIÓN SOCIAL.

Para efectos legales el paciente y el médico especialista en salud ocupacional declaran BAJO GRAVEDAD DE JURAMENTO que la información suministrada en este documento es verdadera.

Queda bajo facultad de la empresa contratante el vincular laboralmente el paciente en el cargo a desempeñar teniendo en cuenta la evaluación del CONCEPTO MÉDICO DE APTITUD OCUPACIONAL, las exigencias de la empresa y demás requisitos de la misma.

VICTOR ARDILA

Sat Jan 23 2021 09:58:38

VICTOR MIGUEL ARDILA HERRERA

MEDICO OCUPACIONAL

Registro: 1051821618

Tue Feb 16 2021 06:27:17

Firma del paciente