

Certificado de Aptitud Laboral Pre-Ingreso con Énfasis Osteomuscular

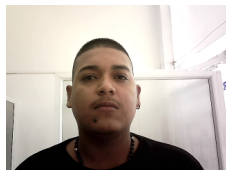

Fecha: 06/Sep/2023, **Hora:** 10:15:07 a.m.
Apellido: JARAMILLO MENDEZ
Tipo Doc: CC
Empresa: ADONITRANS S.A.S.
Cargo: CONDUCTOR
Dirección: CAR 3 A 20A 20

Nombre: ARNULFO
Nro Identidad: 1112107661

HC: # 42374
Edad: 24 años
Sexo: Masculino ♂
Nacimiento: 14/Ago/1999
Rh: A+

Teléfono: Celular: 3127774939 **Email:** **Estado Civil:** Casado
Ciudad: Valle - Andalucía

Exámenes Realizados

☐ Examen Médico Ocupacional Periódico ☐ Examen Médico Post Ocupacional - Retiro ☒ Examen Médico Pre-Ocupacional Ingreso

Otros: Detección Alcohol etílico, Detección de Cocaína, Detección de Marihuana, Prueba Psicosenso-métrica

Recomendaciones Específicas

☐ Control Eps ☐ Dieta y Ejercicio ☐ Estilo De Vida Saludable ☐ Higiene Postural ☐ Valoración por Medicina General

Concepto

Apto con Restricciones que no Limitan su Capacidad Laboral

Recomendaciones Personalizadas

REQUIERE VALORACIÓN CON NUTRICIONISTA
REALIZAR DIETA Y EJERCICIO

Observaciones

CONSENTIMIENTO INFORMADO

Para dar cumplimiento a la resolución 2346 del 2007 emanada del ministerio de protección social, el trabajador; cuyos datos y firma constan en este documento, presta su consentimiento para someterse a las pruebas médicas y complementarias necesarias para valorar su aptitud laboral, conforme a los riesgos en su puesto de trabajo, y a que el contenido y resultado de las mismas esté a disposición del personal encargado de la vigilancia de salud de su empresa

Los Hallazgos fueron consignados en historia clínica ocupacional que desarrolla los contenidos establecidos en la resolución 2346 de 2007

Notas:

- 1) Archive este informe en las hojas de vida del trabajo en el área de recursos humanos
- 2) El contenido de la historia clínica ocupacional tiene carácter confidencial y su custodia esta regulada por la resolución 1918 del 05 de Junio de 2009 del cual transcriben a continuación algunos apartes:
"La custodia de las evaluaciones medicas ocupacionales y de la historia clínica ocupacional estara a cargo del prestador de servicios de salud ocupacional que la genere en el curso de la atención, cumpliendo los requisitos y procedimientos de archivo conforme a las normas legales vigentes para la historia clínica".
"En ningún caso los empleadores podrán tener, conservar o anexar copia de las evaluaciones médicas ocupacionales y de la historia clínica ocupacional a la hoja de vida del trabajador"
- 3) Este examen no reemplaza el realizado por Indumil para porte de armas

Javier Francisco Pineda Cuero
Médico, Especialista en Gerencia de la Seguridad y Salud en el Trabajo
Registro Médico 52 1852/2015
Licencia en Salud Ocupacional 030 - 2018 23 de enero

MD. ESO. JAVIER FRANCISCO PINEDA CUERO
MD. ESO.
Lic. de S.O #: 030-2018 23.ENERO
Registro #: RM 52 1852/15



ARNULFO JARAMILLO MENDEZ
CC 1112107661

Arnulfo Jaramillo

Huella Digital

Reporte Stest

 Nombres **ARNULFO JARAMILLO MENDEZ**
MEDICAL WORK MEDICINA DEL TRABAJO S.A.S

Doc CC1112107661

Medical Work Cali

Sexo M

901191518-1

F Nacim 1999-08-14

AV 7 N 23 N 20 CALI

Ocup CONDUCTOR CARRO

Tel.3904670

Fecha 2023-09-06

SPAC-PPAC Conductores

SPAC - PPAC PARTE 1 - Personalidad y abuso de SPA (FA)

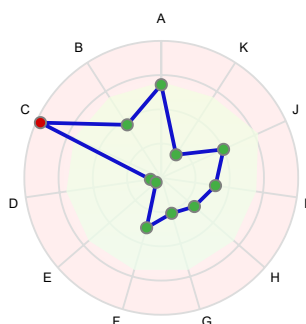

	VARIABLE	PD	P (RANGO)	DESCRIPCIÓN
A	Trastornos de Personalidad	4	P68 (<70)	Patrón perdurable de experiencia interna y comportamiento que se desvía notablemente de las expectativas de la cultura del individuo.
B	Disociativos	1	P46 (<70)	Se caracterizan por una interrupción y/o discontinuidad en la integración normal de la conciencia, la memoria, la identidad propia y subjetiva, la emoción, la percepción de la identidad corporal, el control motor y el comportamiento.
C	Estado de ánimo	*4	*P97 (<70)	Incluyen los trastornos que tienen como característica principal una alteración del humor.
D	Control de Impulsos	0	P8 (<70)	Los trastornos disruptivos, del control de los impulsos y de la conducta incluyen afecciones que se manifiestan con problemas en el autocontrol del comportamiento y las emociones.
E	Sueño	0	P5 (<70)	Son aquellos que no tienen como etiología ninguno de los siguientes trastornos: otra enfermedad mental, una enfermedad médica o una sustancia.

Subpruebas Compuestas

F	Esquizofrenia y otros trastornos psicóticos	2	P38 (<70)	Pérdida de las fronteras del ego o un grave deterioro de la evaluación de la realidad.
G	Adicción	1	P27 (<70)	Se desarrolla tolerancia.
H	Abuso y Dependencia del Alcohol	1	P32 (<70)	Se desarrolla tolerancia, que consiste en a) requerir dosis cada vez más grandes de la sustancia para lograr el efecto deseado; b) la droga tiene marcadamente menos efectos, aunque se consuma la misma dosis; c) la persona puede dar la impresión de que funciona normalmente después de usar una cantidad que si afectase mucho a un consumidor ocasional.
I	Delirium, Demencia, T. Amnesicos y otros T. Cognoscitivos	0	P40 (<70)	La alteración predominante es un déficit clínicamente significativo de las funciones cognitivas o la memoria que representa un cambio del nivel previo de actividad.
J	Trastornos mentales debidos a enfermedad médica	2	P50 (<70)	Se caracteriza por la presencia de síntomas mentales que se consideran una consecuencia fisiológica directa de la enfermedad médica.
K	Trastornos de déficit de atención y comportamiento perturbador	-1	P20 (<70)	Es un patrón persistente de desatención y/o hiperactividad-impulsividad, que es más frecuente y grave que el observado habitualmente en sujetos de un nivel de desarrollo similar.

SPAC - PPAC PARTE 2 - Inteligencia y Razonamiento (FB)

	VARIABLE	PD	CI (RANGO)	DESCRIPCIÓN
	Coficiente Intelectual	11	Z111 (>=272)	CI Escolaridad General : : Puntuaciones derivadas de las Z o estándar, que representan el lugar que ocupa un sujeto dentro de la curva de normalidad con una media de 100 y una desviación estándar de 15.

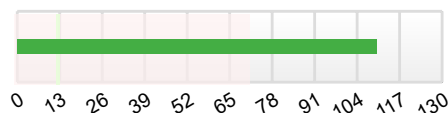

TRAZABILIDAD Num	Doc	Nombre	Evaludador	Fecha (Dur.)	Vers./Baremos
114	CC1112107661	ARNULFO JARAMILLO MENDEZ	medicalwork_angelicap	2023-09-06 10:41 (21')	V.789.2599 PPAC Pers. Ene-2019 PPAC Int.-Ene2019 [CI/General]

Nota: Este test corresponde a pruebas de tamizaje, las cuales permiten de forma estandarizada, conocer el estado de una persona frente a determinado grupo poblacional en torno a una variable, situación médica, trastorno o una enfermedad. Su aplicación e interpretación debe realizarse por profesionales idóneos y de acuerdo con los manuales del test PPAC Conductores 2019. (Versión de prueba en revisión; puede tener ajustes.)

Servicios Ordenados:

Status/Certificado

SPAC - PsicoTest PPAC Conductores

Aprobado

ZELDE ALEXANDROVICH VAISMAN
PSICOLOGO , TP. 100268

ARNULFO JARAMILLO MENDEZ
Evaluado

Nombres **ARNULFO JARAMILLO MENDEZ**
Doc CC1112107661
Sexo M
F Nacim 1999-08-14
Ocup CONDUCTOR CARRO
Fecha **2023-09-06**

MEDICAL WORK MEDICINA DEL TRABAJO S.A.S
Medical Work Cali
901191518-1
AV 7 N 23 N 20 CALI
Tel.3904670

Resumen de Resultados Test Psico-Motriz

Parámetro	Rango de Aprobación	Resultado					
Atención Concentrada							
Tiempo Medio de Reacción de Respuesta (T.M.R.R)	<= 0.690 Seg.	0.881					
Tiempo Medio de Reacción en el Acierto (T.M.R.A)	<= 0.690 Seg.	0.881					
Num. Errores	<= 5 Errores	0					
Reacciones Múltiples							
Tiempo Medio de Reacción de Respuesta (T.M.R.R)	<= 1.140 Seg.	1.27					
Tiempo Medio de Reacción en el Acierto (T.M.R.A)	<= 1.140 Seg.	1.27					
Num. Errores	<= 7 Errores	0					
Reacción al Frenado							
Tiempo Promedio de Reacción (T.P.R)	<= 0.750 Seg.	0.47					
Coordinación Bimanual - Motricidad Fina							
Tiempo Total de error (T.T.E)	<= 4.830 Seg.	0.1					
Num. Errores	<= 15 Errores	1					
Coordinación Bimanual - Motricidad Gruesa							
Tiempo Total de error (T.T.E)	<= 32.248	5.657					
Num. Errores	<= 85 Errores	35					
Velocidad de Anticipación							
Tiempo Medio de Desviación (T.M.D)	<= 0.830 Seg.	0.244					
Trazabilidad de la Medida							
Documento CC1112107661	Fecha 2023-09-06 10:35:31	Modelo AGX-PT3	Serie # 3127	Firmware 2.0.0.3	Prueba # PT3-04	Form# BPT-2	Baremo
Servicios Ordenados:				Status/Certificado			
PALL - Aptitudes Psico-Motrices (Todos)				Aprobado			

Zelde Alexandrovich
Zelde Alexandrovich
Psicóloga
Tarjeta Profesional 100268

ZELDE ALEXANDROVICH VAISMAN
PSICOLOGO , TP. 100268

ARNULFO JARAMILLO MENDEZ
Evaluado

Resultados Laboratorios



Fecha: 06/Sep/2023, **Hora:** 10:15:07 a.m.
Apellido: JARAMILLO MENDEZ
Tipo Doc: CC
Empresa: ADONITRANS S.A.S.
Cargo: CONDUCTOR
Dirección: CAR 3 A 20A 20

Nombre: ARNULFO
Nro Identidad: 1112107661

HC: # 42374
Edad: 24 años
Sexo: Masculino ♂
Nacim: 14/Ago/1999
Rh: A+

Telefono: Celular: 3127774939 **Email:** **Estado Civil:** Casado
Ciudad: Valle - Andalucía

EXAMEN

RESULTADO

VALORES DE REFERENCIA

Deteccion de Cocaina

Deteccion de Cocaina
NEGATIVO

Deteccion de Marihuana

Deteccion de Marihuana
NEGATIVO

Deteccion Alcohol etilico

Deteccion Alcohol etilico
NEGATIVO

Javier Francisco Pineda Cuero
Médico, Especialista en Gerencia de
la Seguridad y Salud en el Trabajo
Registro Médico 52 1852/2015
Licencia en Salud Ocupacional
030 - 2018 23 de enero

MD. ESO. JAVIER FRANCISCO PINEDA
CUERO
MD. ESO.

Lic. de S.O #: 030-2018 23.ENERO
Registro #: RM 52 1852/15



Arnulfo Jaramillo

ARNULFO JARAMILLO MENDEZ
CC 1112107661

Huella
Digital