

REPORTE LABORATORIO CLÍNICO

SEDE: CENDIATRA CALI VERSALLES

DIRECCIÓN: Calle 18N # 4N-47, Versalles

CIUDAD DE LA SEDE: CALI

TELÉFONO: 6023827337 - 6024865851

EMAIL: cali@cendiatra.com

FECHA EXAMEN: 2024-02-15

CC: 1112463470

Nombres y apellidos: YOINER STEVEN MUÑOZ RODRIGUEZ

Fecha de nacimiento: 01/07/1987

Edad: 36 **Sexo:** MASCULINO **RH:** O +

Teléfono:

Empresa: PARTICULAR

Empresa usuaria:

Cargo: CONDUCTOR

Fecha ingreso: 15/02/2024

Fecha salida: 15/02/2024

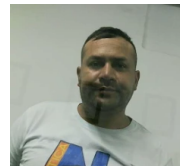

ALCOHOLIMETRIA

RESULTADO

RESULTADO

NEGATIVO : 000.0 MG/100 ML

VALORES DE REFERENCIA

NEGATIVO MENOR A 20 MG/100 ML
GRADO CERO DE 20-39 MG/100 ML
PRIMER GRADO DE 40-99 MG/100 ML
SEGUNDO GRADO DE 100-149 MG/100 ML
TERCER GRADO DE 150 MG-100 ML EN ADELANTE

UNIDAD DE MEDIDA

VALOR DE REFERENCIA

UNIDAD DE MEDIDA
VALOR DE REFERENCIA
CARGAR ARCHIVO

Candy Herrera Rivera
Bacteriología
Registro 1067845122

Candy Herrera Rivera

CANDY LUCIA HERRERA RIVERA
RM: N/A
Firma y sello del médico

Sedes Bogotá

Principal - Centro - Connecta 26 - Norte 106 - Norte 83
- Norte 86 - Occidente 1 - Occidente 2 - Sur 1 - Sur 2 -
Zona Franca Fontibón

Sedes Nacionales

Barranquilla - Bello - Bucaramanga - Buenaventura - Cajicá - Cali
Éxito San Fernando - Cali La Flora - Cali Versalles - Cartagena -
Ibagué - Manizales - Medellín Aguacatala - Medellín Alpujarra -
Medellín La América - Montería - Pereira - Santa Marta -
Villavicencio

AUDIOMETRIA OCUPACIONAL

SEDE: CENDIATRA CALI VERSALLES

DIRECCIÓN: Calle 18N # 4N-47, Versalles

CIUDAD DE LA SEDE: CALI

TELÉFONO: 6023827337 - 6024865851

EMAIL: cali@cendiatra.com

FECHA EXAMEN: 2024-02-15

CC: 1112463470

Nombres y apellidos: YOINER STEVEN MUÑOZ RODRIGUEZ

Fecha de nacimiento: 01/07/1987

Edad: 36 **Sexo:** MASCULINO **RH:** O +

Teléfono:

Nombre acompañante:

Empresa: PARTICULAR

Empresa usuaria:

Cargo: CONDUCTOR

Fecha ingreso: 15/02/2024

Fecha salida: 15/02/2024

Teléfono acompañante:

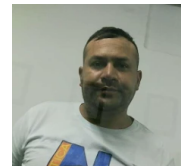

ANTECEDENTES OTOLÓGICOS

SECCION 1

ENFERMEDAD DEL OIDO:

NO

EXPOSICION A ACTIVIDADES RUIDOSAS:

NO

ALTERACION DE LA AUDICION:

NO

DOLOR DE OIDOS:

NO

DIFICULTAD PARA ESCUCHAR LAS COVERSACIONES:

NO

PRESENTA ZUMBIDOS EN LOS OIDOS:

NO

USO DE AUDIFONOS RECREATIVOS:

SI

REALIZO POLIGONO:

NO

INFORMACION OCUPACIONAL ACTUAL

SECCION 1

TIEMPO EN EL CARGO (PERIODICO O RETIRO):

INGRESO

DESCRIPCION (PERIODICO O RETIRO):

OPERATIVO

NIVEL DEL RUIDO (PERIODICO O RETIRO):

MEDIO

TIPO DE PROTECCION (PERIODICO O RETIRO):

ACTIVIDADES LABORALES ANTERIORES

SECCION 1

CARGO:

EJECUTIVO COMERCIAÑ

TIEMPO EN EL CARGO:

6

NIVEL DEL RUIDO:

TIPO DE PROTECCION:

OTOSCOPIA

SECCION 1

OD:

NORMAL

OI:

NORMAL

AUDIOGRAMA VIA AEREA

AUDIOGRAMA

AUDIOGRAMA VIA AEREA

AUDIOGRAMA OÍDO IZQUIERDO

AUDIOGRAMA OÍDO DERECHO

Sedes Bogotá

Principal - Centro - Connecta 26 - Norte 106 - Norte 83
- Norte 86 - Occidente 1 - Occidente 2 - Sur 1 - Sur 2 -
Zona Franca Fontibón

Sedes Nacionales

Barranquilla - Bello - Bucaramanga - Buenaventura - Cajicá - Cali
Éxito San Fernando - Cali La Flora - Cali Versalles - Cartagena -
Ibagué - Manizales - Medellín Aguacatala - Medellín Alpujarra -
Medellín La América - Montería - Pereira - Santa Marta -
Villavicencio

Código: Versión: Fecha:

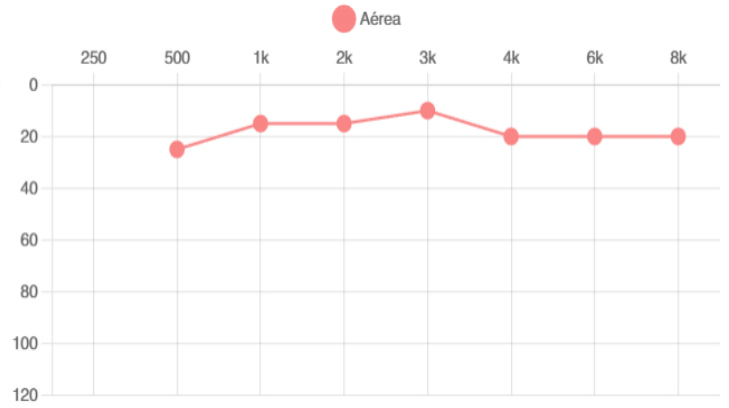
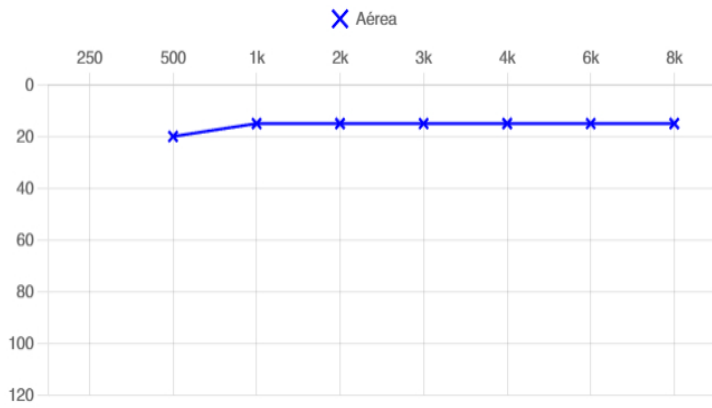

	250	S.R	500	S.R	1K	S.R	2K	S.R	3K	S.R	4K	S.R	6K	S.R	8K	S.R
OD			25		15		15		10		20		20		20	
OI			20		15		15		15		15		15		15	

DIAGNOSTICO AUDIOLOGICO

NIVELES DE AUDICION NIOSH 126/1998

NORMAL 24 DB:

HIPOACUSIA LEVE 26-40 DB:

HIPOACUSIA MODERADO 41-55 DB:

HIPOACUSIA MODERADO-SEVERA 56-70 DB:

HIPOACUSIA SEVERA 71-90 DB:

HIPOACUSIA PROFUNDA > 91 DB:

OBSERVACIONES:

BILATERAL

SENSIBILIDAD AUDITIVA DENTRO DE PARAMETROS NORMALES

DIAGNOSTICO

SECCION 1

DIAGNÓSTICO 1:

DIAGNÓSTICO 2:

EXAMEN DE OÍDOS Y DE LA AUDICIÓN

CONDUCTA Y RECOMENDACIONES A SEGUIR

SECCION 1

INGRESAR AL SISTEMA VIGILANCIA EPIDEMIOLOGICA AUDITIVA:

CONTROL AUDITIVO EN:

LIMPIEZA AUDITIVA:

USO DE E.P.P. AUDITIVO:

VALORACION / CONTROL POR ORL:

EXAMENES AUDIOLOGICOS COMPLEMENTARIOS:

NO

SI

ANUAL

NO

NO

NO

NO

lady Cerón
Vanessa Cerón Quilindo
Fonoaudióloga Esp. Sur
Cc: 10617800-05
Lic. 871 de 2021

LADY VANESSA CERON

QUILINDO

RM: N/A

Firma y sello del médico

YOINER STEVEN MUÑOZ
RODRIGUEZ
CC: 1112463470

Firma del paciente

Sedes Bogotá

Principal - Centro - Connecta 26 - Norte 106 - Norte 83
- Norte 86 - Occidente 1 - Occidente 2 - Sur 1 - Sur 2 -
Zona Franca Fontibón

Sedes Nacionales

Barranquilla - Bello - Bucaramanga - Buenaventura - Cajicá - Cali
Éxito San Fernando - Cali La Flora - Cali Versalles - Cartagena -
Ibagué - Manizales - Medellín Aguacatala - Medellín Alpujarra -
Medellín La América - Montería - Pereira - Santa Marta -
Villavicencio

Código: Versión: Fecha:

ELECTROCARDIOGRAMA DE RITMO O DE SUPERFICIE SOD

SEDE: CENDIATRA CALI VERSALLES

DIRECCIÓN: Calle 18N # 4N-47, Versalles

CIUDAD DE LA SEDE: CALI

TELÉFONO: 6023827337 - 6024865851

EMAIL: cali@cendiatra.com

FECHA EXAMEN: 2024-02-15

CC: 1112463470

Nombres y apellidos: YOINER STEVEN MUÑOZ RODRIGUEZ

Fecha de nacimiento: 01/07/1987

Edad: 36 **Sexo:** MASCULINO **RH:** O +

Teléfono:

Nombre acompañante:

Empresa: PARTICULAR

Empresa usuaria:

Cargo: CONDUCTOR

Fecha ingreso: 15/02/2024

Fecha salida: 15/02/2024

Teléfono acompañante:

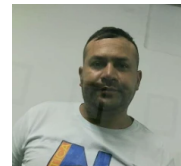

LECTURA ELECTROCARDIOGRAMA:

LECTURA ELECTROCARDIOGRAMA

RITMO SINUSAL

ECG NORMAL

DIGANOSTICO SIN CONFIRMAR

E.C.B

RM: N/A

Firma y sello del médico



YOINER STEVEN MUNOZ

RODRIGUEZ

CC: 1112463470

Firma del paciente

Sedes Bogotá

Principal - Centro - Connecta 26 - Norte 106 - Norte 83
- Norte 86 - Occidente 1 - Occidente 2 - Sur 1 - Sur 2 -
Zona Franca Fontibón

Sedes Nacionales

Barranquilla - Bello - Bucaramanga - Buenaventura - Cajicá - Cali
Éxito San Fernando - Cali La Flora - Cali Versalles - Cartagena -
Ibagué - Manizales - Medellín Aguacatala - Medellín Alpujarra -
Medellín La América - Montería - Pereira - Santa Marta -
Villavicencio

Código: Versión: Fecha:



Cendiatra

Calle 18Norte No.4N-47

Barrio Versalles

Fecha:

Nombre: YOLNER MORA

CC: 1112463470

15-02-2024

SERVICIO DE ELECTROCARDIOGRAMA

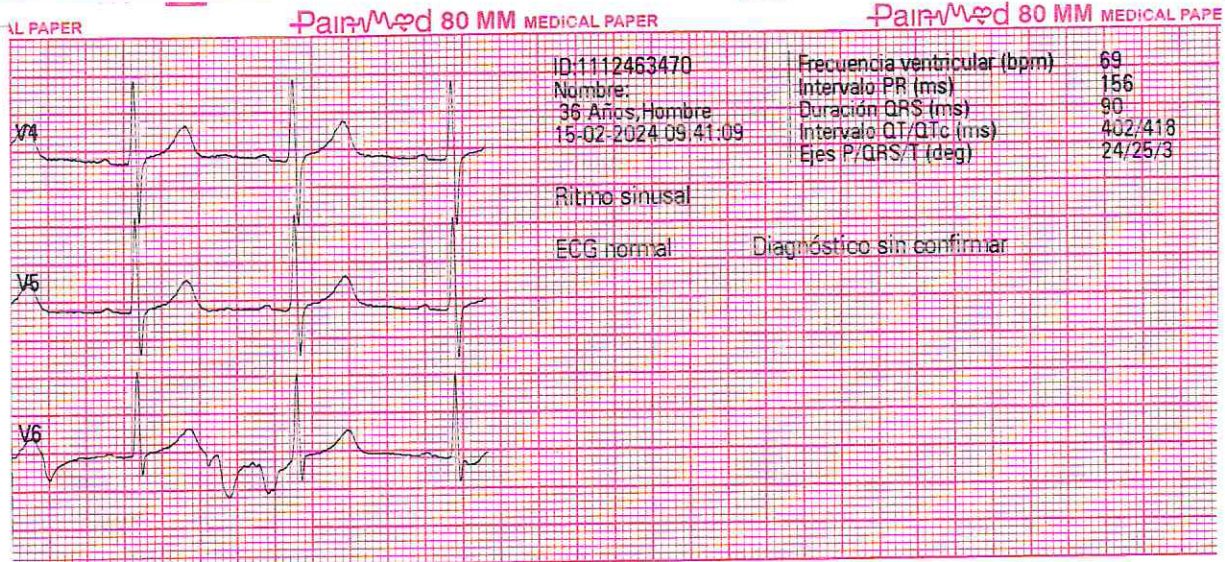
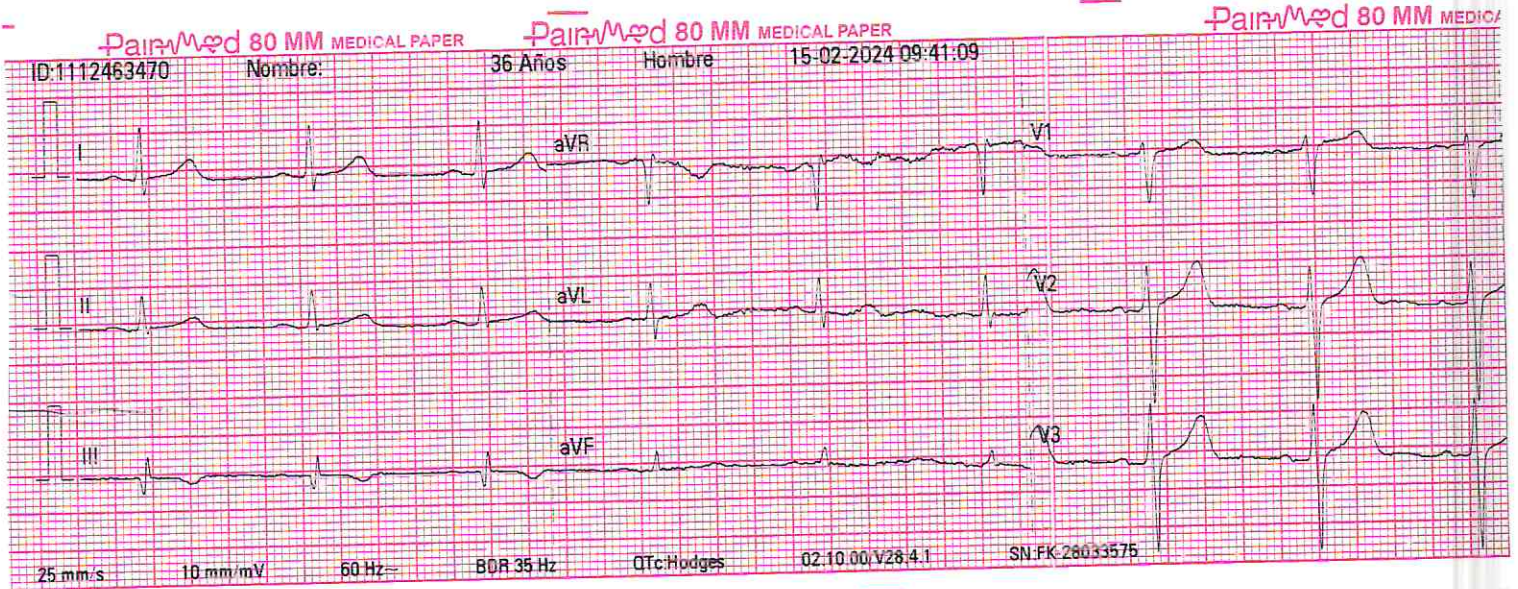

REPORTE LABORATORIO CLÍNICO

SEDE: CENDIATRA CALI VERSALLES

DIRECCIÓN: Calle 18N # 4N-47, Versalles

CIUDAD DE LA SEDE: CALI

TELÉFONO: 6023827337 - 6024865851

EMAIL: cali@cendiatra.com

FECHA EXAMEN: 2024-02-15

CC: 1112463470

Nombres y apellidos: YOINER STEVEN MUÑOZ RODRIGUEZ

Fecha de nacimiento: 01/07/1987

Edad: 36 **Sexo:** MASCULINO **RH:** O +

Teléfono:

Empresa: PARTICULAR

Empresa usuaria:

Cargo: CONDUCTOR

Fecha ingreso: 15/02/2024

Fecha salida: 15/02/2024

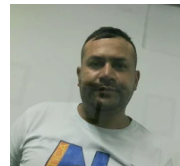

RESULTADO	DROGAS DE ABUSO (MARIHUANA, COCAINA)		VALOR DE REFERENCIA
	RESULTADO	UNIDAD DE MEDIDA	
	-COC (COCAÍNA): NEGATIVO DETECTA VALORES SUPERIORES A 300 NG/ML.		
	-THC (MARIHUANA): NEGATIVO DETECTA VALORES SUPERIORES A 50 NG/ML.		
	TÉCNICA: INMUNOENSAYO CROMATOGRÁFICO DE TAMIZAJE CUALITATIVO EN ORINA.		
UNIDAD DE MEDIDA			
VALOR DE REFERENCIA			
CARGAR ARCHIVO			

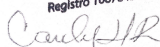
Candy Herrera Rivera
Bacterióloga
Registro 1067849122

CANDY LUCIA HERRERA RIVERA

RM: N/A

Firma y sello del médico

Sedes Bogotá

Principal - Centro - Connecta 26 - Norte 106 - Norte 83
- Norte 86 - Occidente 1 - Occidente 2 - Sur 1 - Sur 2 -
Zona Franca Fontibón

Sedes Nacionales

Barranquilla - Bello - Bucaramanga - Buenaventura - Cajicá - Cali
Éxito San Fernando - Cali La Flora - Cali Versalles - Cartagena -
Ibagué - Manizales - Medellín Aguacatala - Medellín Alpujarra -
Medellín La América - Montería - Pereira - Santa Marta -
Villavicencio

VISIOMETRIA

SEDE: CENDIATRA CALI VERSALLES

DIRECCIÓN: Calle 18N # 4N-47, Versalles

CIUDAD DE LA SEDE: CALI

TELÉFONO: 6023827337 - 6024865851

EMAIL: cali@cendiatra.com

FECHA EXAMEN: 2024-02-15

CC: 1112463470

Nombres y apellidos: YOINER STEVEN MUÑOZ RODRIGUEZ

Fecha de nacimiento: 01/07/1987

Edad: 36 **Sexo:** MASCULINO **RH:** O +

Teléfono:

Nombre acompañante:

Empresa: PARTICULAR

Empresa usuaria:

Cargo: CONDUCTOR

Fecha ingreso: 15/02/2024

Fecha salida: 15/02/2024

Teléfono acompañante:



EVOLUCIÓN

SECCIÓN 1

EVOLUCIÓN:

ANTECEDENTES GENERALES

SECCIÓN 1

ANTECEDENTES OCULARES:

NIEGA

ANTECEDENTES PATOLOGICOS:

NIEGA

ANTECEDENTES FAMILIARES:

NIEGA

PRUEBA

SECCIÓN 1

PERIMETRIA:

AGUDEZA VISUAL LEJANA

SECCIÓN 1

AMBOS OJOS:

OJO DERECHO:

20/20

NORMAL SIN CORRECCION

OJO IZQUIERDO:

20/20

NORMAL SIN CORRECCION

ESTEREOPSIS SEG:

VISION CROMATICA:

NORMAL

NORMAL SIN CORRECCION

FORIA VERTICAL:

NORMAL

FORIA LATERAL:

NORMAL

AGUDEZA VISUAL CERCANA

SECCIÓN 1

AMBOS OJOS VISUAL CERCANA:

OJO DERECHO VISUAL CERCANA:

0.50 CM.

NORMAL SIN CORRECCION

OJO IZQUIERDO VISUAL CERCANA:

0.50 CM.

NORMAL SIN CORRECCION

FORIA LATERAL VISUAL CERCANA:

NORMAL

ESTENOPEICO VISUAL CERCANA:

DIAGNÓSTICOS

SECCIÓN 1

DIAGNÓSTICO 1:

EXAMEN DE OJOS Y DE LA VISIÓN

DIAGNÓSTICO 4:

DIAGNÓSTICO 2:

DIAGNÓSTICO 5:

DIAGNÓSTICO 3:

RECOMENDACIONES

SECCIÓN 1

RECOMENDACIONES:

CONTROL ANUAL

Sedes Bogotá

Principal - Centro - Connecta 26 - Norte 106 - Norte 83
- Norte 86 - Occidente 1 - Occidente 2 - Sur 1 - Sur 2 -
Zona Franca Fontibón

Sedes Nacionales

Barranquilla - Bello - Bucaramanga - Buenaventura - Cajicá - Cali
Éxito San Fernando - Cali La Flora - Cali Versalles - Cartagena -
Ibagué - Manizales - Medellín Aguacatala - Medellín Alpujarra -
Medellín La América - Montería - Pereira - Santa Marta -
Villavicencio

Código: Versión: Fecha:

E.C.B
RM: N/A
Firma y sello del médico



YOINER STEVEN MUNOZ
RODRIGUEZ
CC: 1112463470
Firma del paciente

Sedes Bogotá

Principal - Centro - Connecta 26 - Norte 106 - Norte 83
- Norte 86 - Occidente 1 - Occidente 2 - Sur 1 - Sur 2 -
Zona Franca Fontibón

Sedes Nacionales

Barranquilla - Bello - Bucaramanga - Buenaventura - Cajicá - Cali
Éxito San Fernando - Cali La Flora - Cali Versalles - Cartagena -
Ibagué - Manizales - Medellín Aguacatala - Medellín Alpujarra -
Medellín La América - Montería - Pereira - Santa Marta -
Villavicencio

Código: Versión: Fecha:

CERTIFICADO PSICOSENSOMETRICO**SEDE:** CENDIATRA CALI VERSALLES**DIRECCIÓN:** Calle 18N # 4N-47, Versalles**CIUDAD DE LA SEDE:** CALI**TELÉFONO:** 6023827337 - 6024865851**EMAIL:** cali@cendiatra.com**FECHA EXAMEN:** 2024-02-15

Nombres y apellidos: YOINER STEVEN MUÑOZ RODRIGUEZ
Fecha de nacimiento: 01/07/1987
Empresa: PARTICULAR
Empresa usuaria:
Cargo: CONDUCTOR

CC: 1112463470
Edad: 36 **Sexo:** MASCULINO
Fecha ingreso: 2024-02-15 / 11:14:24
Fecha salida: 2024-02-15 / 11:14:24

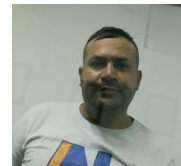

ESTADO:
ESTADO:

APROBADO



MANUEL ESTEBAN MONTAÑO
CANDELO
RM: N/A
Firma y sello del médico



YOINER STEVEN MUNOZ
RODRIGUEZ
CC: 1112463470
Firma del paciente

Sedes Bogotá

Principal - Centro - Connecta 26 - Norte 106 - Norte 83
- Norte 86 - Occidente 1 - Occidente 2 - Sur 1 - Sur 2 -
Zona Franca Fontibón

Sedes Nacionales

Barranquilla - Bello - Bucaramanga - Buenaventura - Cajicá - Cali
Éxito San Fernando - Cali La Flora - Cali Versalles - Cartagena -
Ibagué - Manizales - Medellín Aguacatala - Medellín Alpujarra -
Medellín La América - Montería - Pereira - Santa Marta -
Villavicencio

REPORTE LABORATORIO CLÍNICO

SEDE: CENDIATRA CALI VERSALLES

DIRECCIÓN: Calle 18N # 4N-47, Versalles

CIUDAD DE LA SEDE: CALI

TELÉFONO: 6023827337 - 6024865851

EMAIL: cali@cendiatra.com

FECHA EXAMEN: 2024-02-15

CC: 1112463470

Nombres y apellidos: YOINER STEVEN MUÑOZ RODRIGUEZ

Fecha de nacimiento: 01/07/1987

Edad: 36 **Sexo:** MASCULINO **RH:** O +

Teléfono:

Empresa: PARTICULAR

Empresa usuaria:

Cargo: CONDUCTOR

Fecha ingreso: 15/02/2024

Fecha salida: 15/02/2024

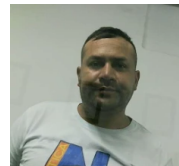

GLUCOSA EN SUERO, U OTRO FLUIDO DIFERENTE A ORINA

RESULTADO	RESULTADO	UNIDAD DE MEDIDA	VALOR DE REFERENCIA
	100	MG/DL	NORMAL: 70-100 MG/DL, AGA: >100-125MG/DL, DM: >126

ADJUNTAR RESULTADO

CARGAR ARCHIVO

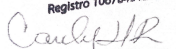
Candy Herrera Rivera
Bacterióloga
Registro 1067849122

CANDY LUCIA HERRERA RIVERA

RM: N/A

Firma y sello del médico

Sedes Bogotá

Principal - Centro - Connecta 26 - Norte 106 - Norte 83
- Norte 86 - Occidente 1 - Occidente 2 - Sur 1 - Sur 2 -
Zona Franca Fontibón

Sedes Nacionales

Barranquilla - Bello - Bucaramanga - Buenaventura - Cajicá - Cali
Éxito San Fernando - Cali La Flora - Cali Versalles - Cartagena -
Ibagué - Manizales - Medellín Aguacatala - Medellín Alpujarra -
Medellín La América - Montería - Pereira - Santa Marta -
Villavicencio

Código: Versión: Fecha:

REPORTE LABORATORIO CLÍNICO

SEDE: CENDIATRA CALI VERSALLES

DIRECCIÓN: Calle 18N # 4N-47, Versalles

CIUDAD DE LA SEDE: CALI

TELÉFONO: 6023827337 - 6024865851

EMAIL: cali@cendiatra.com

FECHA EXAMEN: 2024-02-15

CC: 1112463470

Nombres y apellidos: YOINER STEVEN MUÑOZ RODRIGUEZ

Fecha de nacimiento: 01/07/1987

Edad: 36 **Sexo:** MASCULINO **RH:** O +

Teléfono:

Empresa: PARTICULAR

Empresa usuaria:

Cargo: CONDUCTOR

Fecha ingreso: 15/02/2024

Fecha salida: 15/02/2024



PERFIL LIPIDICO

COLESTEROL TOTAL

RESULTADO	RESULTADO	UNIDAD DE MEDIDA	VALOR DE REFERENCIA
RESULTADO.CT	168	MG/DL	DESEABLE: < 200 MG/DL, INTERMEDIO ALTO: 200-239 MG/DL, ALTO: IGUAL O > 240 MG/DL

TRIGLICERIDOS

RESULTADO.TG	139	MG/DL	NORMAL:<150MG/, INTERMEDIO:150 - 199MG/DL, ALTO:200 - 499MG/DL, MUY ALTO: IGUAL O >500MG/DL
--------------	-----	-------	---

COLESTEROL DE ALTA DENSIDAD HDL

RESULTADO.HDL	54	MG/DL	NORMAL:>40 MG/DL
---------------	----	-------	------------------

COLESTEROL DE BAJA DENSIDAD [LDL] AUTOMATIZADO

RESULTADO.LDL	86.20	MG/DL	OPTIMO:<100 MG/DL, CERCANO AL OPTIMO: 100 -129 MG/DL, INTERMEDIO ALTO: 130 -159 MG/DL, ALTO: 160 -189 MG/DL, MUY ALTO: IGUAL O >190 MG/DL
---------------	-------	-------	---

ADJUNTAR RESULTADO

ADJUNTA FORMATO

Candy Herrera Rivera
Bacterióloga
Registro 1067845122

Candy Herrera Rivera

CANDY LUCIA HERRERA RIVERA

RM: N/A

Firma y sello del médico

Sedes Bogotá

Principal - Centro - Connecta 26 - Norte 106 - Norte 83
- Norte 86 - Occidente 1 - Occidente 2 - Sur 1 - Sur 2 -
Zona Franca Fontibón

Sedes Nacionales

Barranquilla - Bello - Bucaramanga - Buenaventura - Cajicá - Cali
Éxito San Fernando - Cali La Flora - Cali Versalles - Cartagena -
Ibagué - Manizales - Medellín Aguacatala - Medellín Alpujarra -
Medellín La América - Montería - Pereira - Santa Marta -
Villavicencio

Código: Versión: Fecha:

CERTIFICADO EXAMEN MEDICO OCUPACIONAL DE PRE INGRESO

SEDE: CENDIATRA CALI VERSALLES

DIRECCIÓN: Calle 18N # 4N-47, Versalles

CIUDAD DE LA SEDE: CALI

TELÉFONO: 6023827337 - 6024865851

EMAIL: cali@cendiatra.com

FECHA EXAMEN: 2024-02-15

Nombres y apellidos: YOINER STEVEN MUÑOZ RODRIGUEZ

Fecha de nacimiento: 01/07/1987

Empresa: PARTICULAR

Empresa usuaria:

Cargo: CONDUCTOR

CC: 1112463470

Edad: 36 **Sexo:** MASCULINO

Fecha ingreso: 2024-02-15 / 09:11:17

Fecha salida: 2024-02-15 / 11:27:27

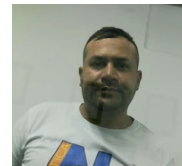

EXÁMENES REALIZADOS

- PERFIL LIPIDICO
- EXAMEN MEDICO OCUPACIONAL DE PRE INGRESO
- ENFASIS OSTEOMUSCULAR
- VISIOMETRIA
- AUDIOMETRIA OCUPACIONAL
- GLUCOSA EN SUERO, U OTRO FLUIDO DIFERENTE A ORINA
- DROGAS DE ABUSO (MARIHUANA, COCAINA)
- ELECTROCARDIOGRAMA DE RITMO O DE SUPERFICIE SOD
- PSICOSENSOMETRICO
- ALCOHOLIMETRIA

CONCEPTO DE APTITUD:

APTO Y SIN RESTRICCIONES PARA EL CARGO

:

RECOMENDACIONES:

NUTRICIONALES - CAMBIOS DE ESTILOS DE VIDA:

La presente certificación se expide en base a la historia clínica ocupacional del trabajador, la cual tiene carácter confidencial y su manejo está regulado por la Resolución 1995 de 1999, Resolución 2346 de 2007, Resolución 1918 de 2009. Acepto las anteriores valoraciones Médicas realizadas, hago constar que la información suministrada sobre mi condición de salud es verdadera, y me comprometo a cumplir las recomendaciones y las restricciones a que haya lugar. Cualquier omisión o falsedad será causa justa de finalización del contrato. Artículo 62 CST. La firma de este documento no significa aceptación de los conceptos médicos expresados y de su contenido. Sirve adicionalmente para constatar quien presento la valoración.



Jhon Fredy Florez Otero
Médico Registrado en Seguridad
y Salud en el Trabajo
RM = 76163111 - Lic = 200922

JHON FREDY FLOREZ
RM: 16835199
Firma y sello del médico



YOINER STEVEN MUÑOZ
RODRIGUEZ
CC: 1112463470
Firma del paciente

Sedes Bogotá

Principal - Centro - Connecta 26 - Norte 106 - Norte 83
- Norte 86 - Occidente 1 - Occidente 2 - Sur 1 - Sur 2 -
Zona Franca Fontibón

Sedes Nacionales

Barranquilla - Bello - Bucaramanga - Buenaventura - Cajicá - Cali
Éxito San Fernando - Cali La Flora - Cali Versalles - Cartagena -
Ibagué - Manizales - Medellín Aguacatala - Medellín Alpujarra -
Medellín La América - Montería - Pereira - Santa Marta -
Villavicencio

RECOMENDACIONES MÉDICAS OCUPACIONALES

SEDE: CENDIATRA CALI VERSALLES

DIRECCIÓN: Calle 18N # 4N-47, Versalles

CIUDAD DE LA SEDE: CALI

TELÉFONO: 6023827337 - 6024865851

EMAIL: cali@cendiatra.com

FECHA EXAMEN: 2024-02-15

Nombres y apellidos: YOINER STEVEN MUÑOZ RODRIGUEZ
Fecha de nacimiento: 01/07/1987
Empresa: PARTICULAR
Empresa usuaria:
Cargo: CONDUCTOR

CC: 1112463470
Edad: 36 **Sexo:** MASCULINO
Fecha ingreso: 2024-02-15 / 09:11:17
Fecha salida: 2024-02-15 / 11:27:27



Las presentes recomendaciones se expiden con base a su historial clínico ocupacional.
Recomendaciones generales, laborales y extralaborales:

1. NUTRICIONALES - CAMBIOS DE ESTILOS DE VIDA:

Jhon Fredy Florez Otero
Médico Registrado en Seguridad
y Salud en el Trabajo
RM = 70163111 - Lic = 3009922

JHON FREDY FLOREZ
RM: 16835199
Firma y sello del médico



YOINER STEVEN MUÑOZ
RODRIGUEZ
CC: 1112463470
Firma del paciente

Firma responsable del SG-SST de la empresa.

Sedes Bogotá

Principal - Centro - Connecta 26 - Norte 106 - Norte 83
- Norte 86 - Occidente 1 - Occidente 2 - Sur 1 - Sur 2 -
Zona Franca Fontibón

Sedes Nacionales

Barranquilla - Bello - Bucaramanga - Buenaventura - Cajicá - Cali
Éxito San Fernando - Cali La Flora - Cali Versalles - Cartagena -
Ibagué - Manizales - Medellín Aguacatala - Medellín Alpujarra -
Medellín La América - Montería - Pereira - Santa Marta -
Villavicencio