

Certificado de Aptitud Laboral Pre-Ingreso con Énfasis Osteomuscular

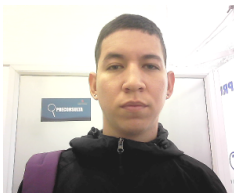

Fecha: 06/Jul/2024, **Hora:** 07:32:59 a.m.

Apellido: MOSQUERA CANTERO

Tipo Doc: CC

Empresa: Particular

Cargo: CONDUCTOR

Dirección: CR 11 53 39

Teléfono: Celular: 3182366647 **Email:** **Estado Civil:** Soltero

Ciudad: Valle - Cali

Responsable: - Parentesco: - Teléfono:

HC: # 52393

Edad: 25 años

Sexo: Masculino ♂

Nacimiento: 02/Nov/1998

Rh: B+

Exámenes Realizados

☐ Examen Médico Ocupacional Periódico

☐ Examen Médico Post Ocupacional - Retiro

☒ Examen Médico Pre-Ocupacional
Ingreso

Otros: Audiometría Tamiz, Detección Alcohol etílico, Detección de Cocaína, Detección de Marihuana, Prueba Psicossensométrica, Visiometría

Recomendaciones Específicas

☐ Control Eps

☐ Dieta y Ejercicio

☐ Estilo De Vida Saludable

☐ Higiene Postural

☐ Valoración
por
Medicina
General

Concepto

Apto

Observaciones

119/76

CONSENTIMIENTO INFORMADO

Para dar cumplimiento a la resolución 2346 del 2007 emanada del ministerio de protección social, el trabajador; cuyos datos y firma constan en este documento, presta su consentimiento para someterse a las pruebas médicas y complementarias necesarias para valorar su aptitud laboral, conforme a los riesgos en su puesto de trabajo, y a que el contenido y resultado de las mismas esté a disposición del personal encargado de la vigilancia de salud de su empresa

Los Hallazgos fueron consignados en historia clínica ocupacional que desarrolla los contenidos establecidos en la resolución 2346 de 2007

Notas:

1) Archive este informe en las hojas de vida del trabajo en el área de recursos humanos

2) El contenido de la historia clínica ocupacional tiene carácter confidencial y su custodia esta regulada por la resolución 1918 del 05 de Junio de 2009 del cual transcriben a continuación algunos apartes:
"La custodia de las evaluaciones medicas ocupacionales y de la historia clínica ocupacional estara a cargo del prestador de servicios de salud ocupacional que la genere en el curso de la atención, cumpliendo los requisitos y procedimientos de archivo conforme a las normas legales vigentes para la historia clínica".

"En ningún caso los empleadores podrán tener, conservar o anexar copia de las evaluaciones médicas ocupacionales y de la historia clínica ocupacional a la hoja de vida del trabajador"

3) Este examen no reemplaza el realizado por Indumil para porte de armas

Javier Francisco Pineda Cuero
Médico, Especialista en Gerencia de
la Seguridad y Salud en el Trabajo
Registro Médico 52 1852/2015
Licencia en Salud Ocupacional
030 - 2018 23 de enero

MD. ESO. JAVIER FRANCISCO PINEDA

CUERO

MD. ESO.

Lic. de S.O #: 030-2018 23.ENERO

Registro #: RM 52 1852/15



Sebastian M.

SEBASTIAN MOSQUERA CANTERO
CC 1144208433

Huella
Digital

Reporte Stest

Nombres **SEBASTIAN MOSQUERA CANTERO**
Doc CC 1144208433
Sexo M
F Nacim 1998-11-02
Ocup CONDUCTOR
Fecha 2024-07-06

MEDICAL WORK MEDICINA DEL TRABAJO S.A.S
Medical Work Cali
901191518-1
AV 7 N 23 N 20 CALI
Tel.3904670

SPAC-PPAC Conductores

SPAC - PPAC PARTE 1 - Personalidad y abuso de SPA (FA)

<input checked="" type="checkbox"/> VARIABLE	PD	P (RANGO)	DESCRIPCIÓN
A Trastornos de Personalidad	1	P73 (<70)	Patrón perdurable de experiencia interna y comportamiento que se desvía notablemente de las expectativas de la cultura del individuo.
B Disociativos	1	P62 (<70)	Se caracterizan por una interrupción y/o discontinuidad en la integración normal de la conciencia, la memoria, la identidad propia y subjetiva, la emoción, la percepción de la identidad corporal, el control motor y el comportamiento.
C Estado de ánimo	0	P97 (<70)	Incluyen los trastornos que tienen como característica principal una alteración del humor.
D Control de Impulsos	0	P8 (<70)	Los trastornos disruptivos, del control de los impulsos y de la conducta incluyen afecciones que se manifiestan con problemas en el autocontrol del comportamiento y las emociones.
E Sueño	2	P5 (<70)	Son aquellos que no tienen como etiología ninguno de los siguientes trastornos: otra enfermedad mental, una enfermedad médica o una sustancia.
Subpruebas Compuestas			
F Esquizofrenia y otros trastornos psicóticos	*3	*P17 (<70)	Pérdida de las fronteras del ego o un grave deterioro de la evaluación de la realidad.
G Adicción	0	P27 (<70)	Se desarrolla tolerancia.
H Abuso y Dependencia del Alcohol	2	P32 (<70)	Se desarrolla tolerancia, que consiste en a) requerir dosis cada vez más grandes de la sustancia para lograr el efecto deseado; b) la droga tiene marcadamente menos efectos, aunque se consuma la misma dosis; c) la persona puede dar la impresión de que funciona normalmente después de usar una cantidad que si afectase mucho a un consumidor ocasional.
I Delirium, Demencia, T. Amnesicos y otros T. Cognoscitivos	1	P40 (<70)	La alteración predominante es un déficit clínicamente significativo de las funciones cognoscitivas o la memoria que representa un cambio del nivel previo de actividad.
J Trastornos mentales debidos a enfermedad médica	0	P10 (<70)	Se caracteriza por la presencia de síntomas mentales que se consideran una consecuencia fisiológica directa de la enfermedad médica.
K Trastornos de déficit de atención y comportamiento perturbador	1	P10 (<70)	Es un patrón persistente de desatención y/o hiperactividad-impulsividad, que es más frecuente y grave que el observado habitualmente en sujetos de un nivel de desarrollo similar.

SPAC - PPAC PARTE 2 - Inteligencia y Razonamiento (FC)

VARIABLE	PD	(RANGO)	DESCRIPCIÓN
Coefficiente Intelectual	09	Z121	CI Escolaridad General : : Puntuaciones derivadas de las Z o estándar, que representan el lugar (>=Z72) que ocupa un sujeto dentro de la curva de normalidad con una media de 100 y una desviación estándar de 15.

TRAZABILIDAD Num	Doc	Nombre	Evaluador	Fecha (Dur.)	Vers./Baremos
345 CC	1144208433	SEBASTIAN MOSQUERA CANTERO	medicalwork_angelicap	2024-07-06 07:41 (21')V.789.2599 PPAC Pers. Ene-2019 PPAC Int.-Ene2019 [CI/General]	

Nota: Este test corresponde a pruebas de tamizaje, las cuales permiten de forma estandarizada, conocer el estado de una persona frente a determinado grupo poblacional en torno a una variable, situación médica, trastorno o una enfermedad. Su aplicación e interpretación debe realizarse por profesionales idóneos y de acuerdo con los manuales del test PPAC Conductores 2019. (Versión de prueba en revisión; puede tener ajustes.)

Servicios Ordenados:	Status/Certificado
SPAC - PsicoTest PPAC Conductores [1]	Aprobado

Zelde Alexandrovich
Zelde Alexandrovich
Psicólogo
Tarjeta Profesional 190268

ZELDE ALEXANDROVICH VAISMAN
PSICOLOGO , TP. 100268

SEBASTIAN MOSQUERA CANTERO
Evaluado

URL de origen: https://sima.agxproducts.com/simaform/exs_stest/46281

Enlaces

[1] <https://sima.agxproducts.com/node/35402>

Nombres **SEBASTIAN MOSQUERA CANTERO**
Doc CC1144208433
Sexo M
F Nacim 1998-11-02
Ocup CONDUCTOR
Fecha **2024-07-06**

MEDICAL WORK MEDICINA DEL TRABAJO S.A.S
Medical Work Cali
901191518-1
AV 7 N 23 N 20 CALI
Tel.3904670

Resumen de Resultados Test Psico-Motriz

Parámetro	Rango de Aprobación	Resultado
Atención Concentrada		
Tiempo Medio de Reacción de Respuesta (T.M.R.R)	<= 0.690 Seg.	0.534
Tiempo Medio de Reacción en el Acierto (T.M.R.A)	<= 0.690 Seg.	0.534
Num. Errores	<= 5 Errores	0

Reacciones Múltiples		
Tiempo Medio de Reacción de Respuesta (T.M.R.R)	<= 1.140 Seg.	0.821
Tiempo Medio de Reacción en el Acierto (T.M.R.A)	<= 1.140 Seg.	0.813
Num. Errores	<= 7 Errores	1

Reacción al Frenado		
Tiempo Promedio de Reacción (T.P.R)	<= 0.750 Seg.	0.433

Coordinación Bimanual - Motricidad Fina		
Tiempo Total de error (T.T.E)	<= 4.830 Seg.	0.012
Num. Errores	<= 15 Errores	1

Coordinación Bimanual - Motricidad Gruesa		
Tiempo Total de error (T.T.E)	<= 32.248	13.148
Num. Errores	<= 85 Errores	58

Velocidad de Anticipación		
Tiempo Medio de Desviación (T.M.D)	<= 0.830 Seg.	0.134

Trazabilidad de la Medida							
Documento	Fecha	Modelo	Serie #	Firmware	Prueba #	Form#	Baremo
CC1144208433	2024-07-06 07:57:41	AGX-PT3	3127	2.0.0.3		PT3-04	BPT-2

Servicios Ordenados:	Status/Certificado
PALL - Aptitudes Psico-Motrices (Todos) [3]	Aprobado

Zelde Alexandrovich
Zelde Alexandrovich
Psicóloga
Tarjeta Profesional 100268

ZELDE ALEXANDROVICH VAISMAN
PSICOLOGO , TP. 100268

SEBASTIAN MOSQUERA CANTERO
Evaluado

Visiometria

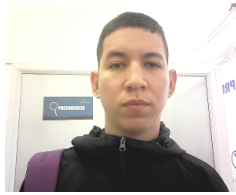

Fecha: 06/Jul/2024, **Hora:** 07:32:59 a.m.

Apellido: MOSQUERA CANTERO

Tipo Doc: CC

Direccion: CR 11 53 39

Telefono: Celular: 3182366647

Email:

Nombre: SEBASTIAN

Nro Identidad: 1144208433

Estado Civil: Soltero

HC: # 52393

Edad: 25 años

Sexo: Masculino ♂

Ciudad: Valle - Cali

Responsable: - Parentesco: - Telefono:

Antigüedad en la Empresa

Antigüedad en el Cargo

Antecedentes				
Personales		Familiares		Laborales
Hipertension Arterial	No	Hipertension Arterial	No	No
Diabetes	No	Diabetes	No	No
Hipercolesterolemia	No	Glaucoma	No	No
Glaucoma	No	Cataratas	No	No
Migraña	No	Miopía	No	No
Cataratas	No	Astigmatismo	No	No
Cirugías Oculares	No	Hipermetropía	No	No
Traumas Oculares	No			
Cuerpos Extraños	No			
Hipermetropía	No			
Astigmatismo	No			
Miopía	No			

Correccion	
Usa Lentes	No
Solo Cerca	No
De Contacto	No
Solo Lejos	No
Permanentes	No
Bifocales / Progresivos	No
Presenta corrección óptica durante el examen	No

Evaluacion					
Agudeza Visual	Vision de Lejos SC	Vision de Cerca SC	VL CC	VP CC	ADD
O.D.	20/20	20/20			
O.I.	20/20	20/20			
A.O.	20/20	20/20			

Examen Externo				
Percepcion del Color			Convergencia	
Percepcion Anormal	No		Lejos	No
			Cerca	No

Interpretacion	Lejos		Cerca	
	Derecho	Izquierdo	Derecho	Izquierdo

Agudeza Visual Normal

X

X

X

X

Adecuadamente Corregida

Inadecuadamente Corregida

No Corregida

Interpretacion	Normal	Anormal
Vision de Profundidad	X	
Percepcion de Colores	X	
Forias	X	
Vision Periferica	X	

Concepto

Cumple actualmente requerimiento ocupacional: Si X No

Recomendaciones

Debe usar correccion para laborar	Si No X	Valoracion por Optometria	Si No X	Valoracion por Oftalmologia	Si No X	Se recomienda control de Visiometria	en 12A Meses
-----------------------------------	---------	---------------------------	---------	-----------------------------	---------	--------------------------------------	--------------

Conducta ALERTA, CONTROL ANUAL CON OPTOMETRIA



MEDICAL WORK S.A.S



Sebastian M.

SEBASTIAN MOSQUERA CANTERO
CC 1144208433

Huella Digital

Audiometria Tamiz

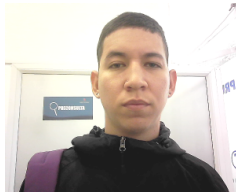

Fecha: 06/Jul/2024, Hora: 07:32:59 a.m.

Apellido: MOSQUERA CANTERO

Tipo Doc: CC

Direccion: CR 11 53 39

Telefono: Celular: 3182366647

Ciudad: Valle - Cali

Responsable: - Parentesco: - Telefono:

Nombre: SEBASTIAN

Nro Identidad: 1144208433

Estado Civil: Soltero

HC: # 52393

Edad: 25 años

Sexo: Masculino

Antecedentes						
Personales	Si/No	OI/OD	Personales	Si/No	Tiempo	Uso EPP
Cirugia	No	Ninguno	Practica de tiro	Si	19 MESES	No
Otalgia	No	Ninguno	Presto el servicio militar	Si	19 MESES	No
Otorrea	No	Ninguno	Musica a alto volumen	No		No
Prurito	No	Ninguno	Audifonos / Diademas	No		No
Acufeno	No	Ninguno	Uso de motocicleta	Si	5 AÑOS	No
Vertigo	No	Ninguno	Actividades Acuaticas	No		No
Consumo medicinas Ototoxicas	No	Ninguno	Frecuencia sitios ruidosos	No		No
Consumo del cigarrillo	No	Ninguno				
Trabajo con Exposicion	No	Ninguno				

Antecedentes Laborales					
Empresa	Puesto de Trabajo	Duracion en la Empresa	Exposicion a Ruido	Jornada Laboral	Medidas de Control

OTOSCOPIA

Oido Derecho

Normal

Oido Izquierdo

Normal

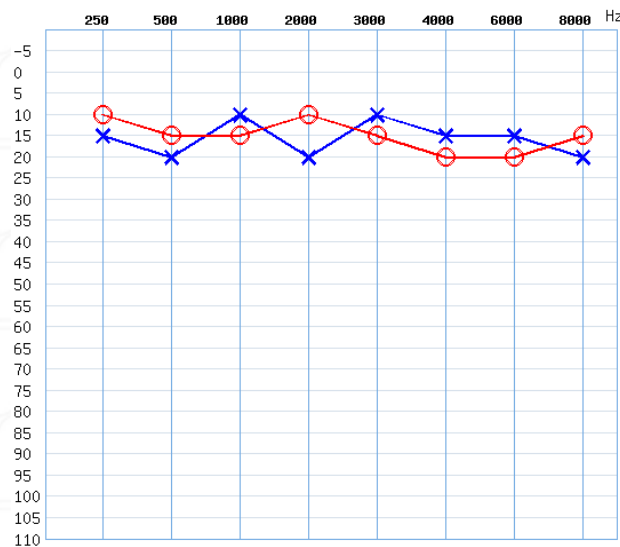

	PTA Oido Izquierdo					PTA Oido Derecho		
	250	500	1000	2000	3000	4000	6000	8000
Oido Izquierdo:	15	20	10	20	10	15	15	20
Oido Derecho:	10	15	15	10	15	20	20	15

Diagnostico Audiologico:

AUDICION BILATERAL NORMAL

Recomendaciones:

CONTROL AUDITIVO ANUAL



MEDICAL WORK S.A.S



Sebastian M.

SEBASTIAN MOSQUERA CANTERO
CC 1144208433

Huella
Digital

Resultados Laboratorios

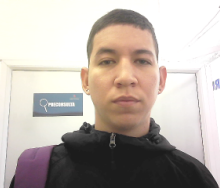

Fecha: 06/Jul/2024, **Hora:** 07:32:59 a.m.

Apellido: MOSQUERA CANTERO

Tipo Doc: CC

Empresa: Particular

Cargo: CONDUCTOR

Direccion: CR 11 53 39

Telefono: Celular: 3182366647 **Email:** Estado Civil: Soltero

Ciudad: Valle - Cali

Responsable: - Parentesco: - Telefono:

HC: # 52393

Edad: 25 años

Sexo: Masculino ♂

Nacim: 02/Nov/1998

Rh: B+

EXAMEN	RESULTADO	VALORES DE REFERENCIA
Deteccion de Cocaína	Deteccion de Cocaína NEGATIVO	
Deteccion de Marihuana	Deteccion de Marihuana NEGATIVO	
Deteccion Alcohol etílico	Deteccion Alcohol etílico NEGATIVO	

Javier Francisco Pineda Cuero
Médico, Especialista en Gerencia de
la Seguridad y Salud en el Trabajo
Registro Médico 52 1852/2015
Licencia en Salud Ocupacional
030 - 2018 23 de enero

MD. ESO. JAVIER FRANCISCO PINEDA

CUERO

MD. ESO.

Lic. de S.O #: 030-2018 23.ENERO

Registro #: RM 52 1852/15



Sebastian M.

SEBASTIAN MOSQUERA CANTERO
CC 1144208433

Huella
Digital