

MEDICINA EMPRESARIAL SEGURIDAD Y SALUD EN EL TRABAJO SAS

Nit. 901235102 - 0

Dirección: CRA 13 A N. 98-46 BOGOTA

Tel: 7570405

INFORME MÉDICO OCUPACIONAL DE APTITUD

PERIÓDICO

Tipo certificación: Ingreso Periódico Retiro Post incapacidad Caso ocupacional
Control Reubicación Ingreso al SVE Trabajo en alturas

DATOS DEL PACIENTE

Fecha **16/06/2023 09:47:00** Empresa **TRANSPORTE SEGURO Y ESPECIALIZADO S.A.S**

Nombre **NATALY ASENATH GUZMAN DIAZ** Doc. Identidad **CC 1000338240**

Cargo **TÉCNICO DE CONTROL**

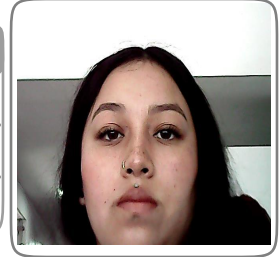

SE PRACTICARON LOS SIGUIENTES PARACLÍNICOS

EXAMEN MEDICO DE PERIODICO ENFASIS OSTEOMUSCULAR , TAMIZAJE VISUAL, AUDIOMETRÍA

CONCEPTO

Sin limitaciones o restricciones para la labor
Con hallazgos que requieren medidas preventivas

RECOMENDACIONES Y OBSERVACIONES

REQUIERE INICIAR TERAPIAS FISICAS Y CONTINUAR CONTROLES POR EPS.
RECOMENDACIONES PREVENTIVAS: MANTENER ADECUADA HIGIENE POSTURAL , EMPLEAR PAUSAS ACTIVAS DIARIAS DURANTE LA ACTIVIDAD LABORAL ,SEGUIR NORMAS DE HIGIENE Y SEGURIDAD EN EL TRABAJO.
CON ALTERACION OSTEOMUSCULAR.
DIETA HIPOCALORICA.
VALORACION NUTRICION EPS.
IMC: 30.22
AUDIOMETRIA NORMAL.
TAMIZAJE VISUAL NORMAL.
EDAD: 19 AÑOS

RESTRICCIONES LABORALES

PROGRAMA DE VIGILANCIA EPIDEMIOLOGICA

Visual Auditivo Respiratorio Cardiovascular Psicosocial Ergonómico Otros

REMISIÓN SI NO **ARL** SI NO **EPS** SI NO

Los resultados fueron consignados en una historia clínica ocupacional que reposará en nuestra IPS.

Dra. Marisol Mancipe Pinzon
Médica Especialista en Salud Ocupacional RM
CRA 73626-06 • C.C. 51971117
Eps. Salud Ocupacional LSC 13994

MARISOL MANCIPE PINZON MEDICO
ESPECIALISTA EN SALUD OCUPACIONAL RM
51971117 73626-06/ LSO 13994

Trabajador: NATALY ASENATH GUZMAN DIAZ
CC: 1000338240
Declaro que todos los datos registrados corresponden a la verdad



Captura Biometrica