

INFORME MÉDICO OCUPACIONAL DE APTITUD

PERIÓDICO

Tipo certificación: Ingreso  Periódico  Retiro  Post incapacidad  Caso ocupacional   
Control  Reubicación  Ingreso al SVE  Trabajo en alturas

DATOS DEL PACIENTE

Fecha 11/06/2024 08:56:00 Empresa TRANSPORTE SEGURO Y ESPECIALIZADO S.A.S

Nombre NATALY ASENATH GUZMAN DIAZ Doc. Identidad CC 1000338240

Cargo TÉCNICO DE CONTROL

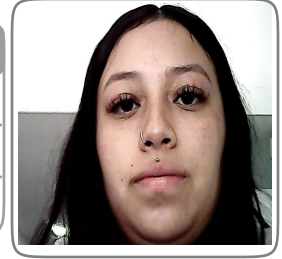

SE PRACTICARON LOS SIGUIENTES PARACLÍNICOS

EXAMEN MEDICO DE PERIODICO ENFASIS OSTEOMUSCULAR , TAMIZAJE VISUAL, VISIOMETRIA

CONCEPTO

Sin limitaciones o restricciones para la labor  
Con hallazgos que requieren medidas preventivas

RECOMENDACIONES Y OBSERVACIONES

SE RECOMIENDA VALORACION POR ORTOPEDIA EPS.  
REQUIERE VALORACION POR OPTOMETRIA PARA USO DE CORRECCION OPTICA.  
USO DE CORRECCION OPTICA PERMANENTE PARA EL CARGO.  
CONTROL ANUAL OPTOMETRIA.  
RECOMENDACIONES PREVENTIVAS: MANTENER ADECUADA HIGIENE POSTURAL , EMPLEAR PAUSAS ACTIVAS DIARIAS DURANTE LA ACTIVIDAD LABORAL ,SEGUIR NORMAS DE HIGIENE Y SEGURIDAD EN EL TRABAJO.  
CON ALTERACION OSTEOMUSCULAR.  
DIETA HIPOCALORICA.  
VALORACION NUTRICION EPS.  
IMC:31.11  
VISIOMETRIA ALTERADA.  
EDAD: 20 AÑOS

RESTRICCIONES LABORALES

PROGRAMA DE VIGILANCIA EPIDEMIOLOGICA

Visual  Auditivo  Respiratorio  Cardiovascular  Psicosocial  Ergonómico  Otros

REMISIÓN SI  NO  ARL SI  NO  EPS SI  NO

Los resultados fueron consignados en una historia clínica ocupacional que reposará en nuestra IPS.

Dra. Marisol Mancipe Pinzon  
Médico Especialista en Salud Ocupacional  
CRA 13 A 98 46 LC2 - C.C. 51971117  
Eps. Salud Ocupacional LSC 13094

MARISOL MANCIPE PINZON MEDICO  
ESPECIALISTA EN SALUD OCUPACIONAL RM  
51971117 73626-06/ LSO RESOLUCION NRO  
13994 DE 29/11/2016

Trabajador: NATALY ASENATH GUZMAN DIAZ  
CC: 1000338240  
Declaro que todos los datos registrados corresponden a la verdad



Captura Biometrica