

INFORME MÉDICO OCUPACIONAL DE APTITUD
INGRESO

Tipo certificación: Ingreso Periódico Retiro Post incapacidad Caso ocupacional
Control Reubicación Ingreso al SVE Trabajo en alturas

DATOS DEL PACIENTE

Fecha **22/01/2025 07:11:00** Empresa **TRANSPORTE SEGURO Y ESPECIALIZADO S.A.S**
Nombre **YULIANA FLORIDO AGUIRRE** Doc. Identidad **CC 1003777881**
Cargo **TÉCNICO DE CONTROL**

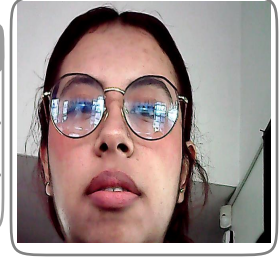

SE PRACTICARON LOS SIGUIENTES PARACLÍNICOS

EXAMEN MEDICO DE INGRESO ENFASIS OSTEOMUSCULAR, TAMIZAJE VISUAL

CONCEPTO

Sin limitaciones o restricciones para la labor

RECOMENDACIONES Y OBSERVACIONES

RECOMENDACIONES PREVENTIVAS: MANTENER ADECUADA HIGIENE POSTURAL , EMPLEAR PAUSAS ACTIVAS DIARIAS DURANTE LA ACTIVIDAD LABORAL ,SEGUIR NORMAS DE HIGIENE Y SEGURIDAD EN EL TRABAJO.

EDAD: 23 AÑOS
IMC: 22
CONTROL CON OPTOMETRIA EN SU EPS
SIN ALTERACIONES OSTEOMUSCULARES

RESTRICCIONES LABORALES

PROGRAMA DE VIGILANCIA EPIDEMIOLOGICA

Visual Auditivo Respiratorio Cardiovascular Psicosocial Ergonómico Otros

REMISIÓN SI NO ARL SI NO EPS SI NO

Los resultados fueron consignados en una historia clínica ocupacional que reposará en nuestra IPS.

MARIA ISABEL CASTILLA NUÑEZ, CC
1065636253.
Méd. Salud Ocupacional
#13589

MARIA ISABEL CASTILLA NUÑEZ, CC
1065636253.
RESOLUCIÓN No. 13880 de 05/03/2024
MÉDICO ESPECIALISTA EN
GERENCIA EN SEGURIDAD Y SALUD EN EL
TRABAJO.

Trabajador: YULIANA FLORIDO AGUIRRE
CC: 1003777881
Declaro que todos los datos registrados corresponden a la verdad



Captura Biométrica