

MEDICINA EMPRESARIAL SEGURIDAD Y SALUD EN EL TRABAJO SAS

Nit. 901235102 - 0

Dirección: CRA 13 A N. 98-46 BOGOTA

Tel: 7570405

INFORME MÉDICO OCUPACIONAL DE APTITUD

PERIÓDICO

Tipo certificación: Ingreso Periódico Retiro Post incapacidad Caso ocupacional
Control Reubicación Ingreso al SVE Trabajo en alturas

DATOS DEL PACIENTE

Fecha **21/06/2023 08:16:00** Empresa **TRANSPORTE SEGURO Y ESPECIALIZADO S.A.S**

Nombre **ELVY KATERINE MORENO GOMEZ** Doc. Identidad **CC 1016091785**

Cargo **TRANSPORTE SEGURO Y ESPECIALIZADO S.A.S**

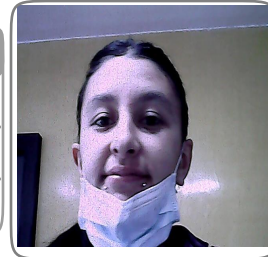

SE PRACTICARON LOS SIGUIENTES PARACLÍNICOS

EXAMEN MEDICO DE PERIODICO ENFASIS OSTEOMUSCULAR , TAMIZAJE VISUAL, AUDIOMETRÍA

CONCEPTO

Sin limitaciones o restricciones para la labor

RECOMENDACIONES Y OBSERVACIONES

EDAD: 26 AÑOS

IMC: 20.5 NORMAL

DURANTE SU EVALUACION NO SE EVIDENCIO PATOLOGIAS O SINTOMATOLOGIA DE ORIGEN OSTEOMUSCULAR QUE PUEDA GENERAR LIMITACIONES O RIESGO PARA DESEMPEÑAR SUS FUNCIONES LABORALES

AUDIOMETRIA: DENTRO DE NORMALIDAD

AGUDEZA VISUAL: NORMAL BILATERAL

RECOMENDACIONES PREVENTIVAS: MANTENER ADECUADA HIGIENE POSTURAL, REALIZAR PAUSAS ACTIVAS DIARIAS DURANTE LA ACTIVIDAD LABORAL (MINIMO 2), HACER USO ADECUADO DE LOS ELEMENTOS DE PROTECCION PERSONAL. USO DE PROTECTORES AUDITIVOS EN ESPACIOS RUIDOSOS.

RESTRICCIONES LABORALES

PROGRAMA DE VIGILANCIA EPIDEMIOLOGICA

Visual Auditivo Respiratorio Cardiovascular Psicosocial Ergonómico Otros

REMISIÓN SI NO **ARL** SI NO **EPS** SI NO

Los resultados fueron consignados en una historia clínica ocupacional que reposará en nuestra IPS.

Dra. Juliana Chaparro L.

MEDICO ESPECIALISTA EN SALUD
OCUPACIONAL 31 DE MARZO 2017
RESOLUCION 0555

Elvy Moreno

Trabajador: **ELVY KATERINE MORENO GOMEZ**
CC: 1016091785

Declaro que todos los datos registrados corresponden a la verdad



Captura Biometrica