

INFORME MÉDICO OCUPACIONAL DE APTITUD

INGRESO

Tipo certificación: Ingreso  Periódico  Retiro  Post incapacidad  Caso ocupacional   
Control  Reubicación  Ingreso al SVE  Trabajo en alturas

DATOS DEL PACIENTE

Fecha 31/01/2025 10:07:00 Empresa TRANSPORTE SEGURO Y ESPECIALIZADO S.A.S

Nombre ANGIE YERALDIN RIVERO URREGO

Doc. Identidad CC 1026276276

Cargo ASISTENTE DE TALENTO HUMANO - HSEQ

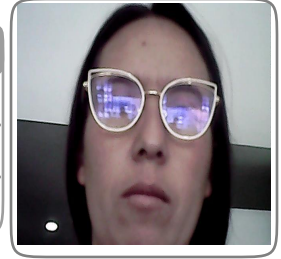

SE PRACTICARON LOS SIGUIENTES PARACLÍNICOS

EXAMEN MEDICO DE INGRESO ENFASIS OSTEOMUSCULAR, TAMIZAJE VISUAL

CONCEPTO

Sin limitaciones o restricciones para la labor

RECOMENDACIONES Y OBSERVACIONES

RECOMENDACIONES PREVENTIVAS: MANTENER ADECUADA HIGIENE POSTURAL , EMPLEAR PAUSAS ACTIVAS DIARIAS DURANTE LA ACTIVIDAD LABORAL ,SEGUIR NORMAS DE HIGIENE Y SEGURIDAD EN EL TRABAJO.

IMC 23

EDAD:33 AÑOS

TAMIZAJE VISUAL; NORMAL

SIN ALTERACIONES OSTEOMUSCULARES .

RESTRICCIONES LABORALES

PROGRAMA DE VIGILANCIA EPIDEMIOLOGICA

Visual  Auditivo  Respiratorio  Cardiovascular  Psicosocial  Ergonómico  Otros

REMISIÓN SI  NO  ARL SI  NO  EPS SI  NO

Los resultados fueron consignados en una historia clínica ocupacional que reposará en nuestra IPS.

MARIA ISABEL CASTILLA NUÑEZ, CC  
1065636253.  
RESOLUCIÓN No. 13880 de 05/03/2024  
MÉDICO ESPECIALISTA EN  
GERENCIA EN SEGURIDAD Y SALUD EN EL  
TRABAJO.

Trabajador: ANGIE YERALDIN RIVERO URREGO  
CC: 1026276276

Declaro que todos los datos registrados corresponden a la verdad



Captura Biometrica