

INFORME MÉDICO OCUPACIONAL DE APTITUD

INGRESO

Tipo certificación: Ingreso Periódico Retiro Post incapacidad Caso ocupacional
Control Reubicación Ingreso al SVE Trabajo en alturas

DATOS DEL PACIENTE

Fecha 03/01/2025 06:58:00 Empresa TRANSPORTE SEGURO Y ESPECIALIZADO S.A.S

Nombre PAULA ALEJANDRA CUTA HERNANDEZ

Doc. Identidad CC 1054146185

Cargo AUXILIAR DE BASES

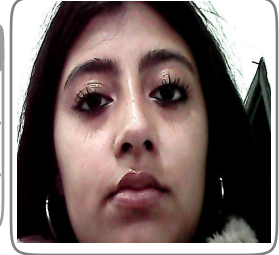

SE PRACTICARON LOS SIGUIENTES PARACLÍNICOS

EXAMEN MEDICO DE INGRESO ENFASIS OSTEOMUSCULAR, TAMIZAJE VISUAL

CONCEPTO

Sin limitaciones o restricciones para la labor

RECOMENDACIONES Y OBSERVACIONES

RECOMENDACIONES PREVENTIVAS: MANTENER ADECUADA HIGIENE POSTURAL , EMPLEAR PAUSAS ACTIVAS DIARIAS DURANTE LA ACTIVIDAD LABORAL ,SEGUIR NORMAS DE HIGIENE Y SEGURIDAD EN EL TRABAJO.

SIN ALTERACION OSTEOMUSCULAR.

IMC:23.31

TAMIZAJE VISUAL NORMAL.

EDAD:19AÑOS

RESTRICCIONES LABORALES

PROGRAMA DE VIGILANCIA EPIDEMIOLOGICA

Visual Auditivo Respiratorio Cardiovascular Psicosocial Ergonómico Otros

REMISIÓN SI NO ARL SI NO EPS SI NO

Los resultados fueron consignados en una historia clínica ocupacional que reposará en nuestra IPS.

Dra. Marisol Mancipe Pinzon
Médico Especialista en Salud Ocupacional RM
IPS 73626-06 - C.C. 51971117
Eps: Salud Ocupacional LSC 13094

MARISOL MANCIPE PINZON MEDICO
ESPECIALISTA EN SALUD OCUPACIONAL RM
51971117 73626-06/ LSO RESOLUCION NRO
13994 DE 29/11/2016

Paula Alejandra Cuta Hernandez

Trabajador: PAULA ALEJANDRA CUTA

CC: 1054146185

Declaro que todos los datos registrados corresponden a la verdad



Captura Biometrica