

INFORME MÉDICO OCUPACIONAL DE APTITUD  
INGRESO

Tipo certificación: Ingreso  Periódico  Retiro  Post incapacidad  Caso ocupacional   
Control  Reubicación  Ingreso al SVE  Trabajo en alturas

DATOS DEL PACIENTE

Fecha **22/10/2024 07:13:00** Empresa **TRANSPORTE SEGURO Y ESPECIALIZADO S.A.S**

Nombre **ANGIE GERALDINE BASTO VALENCIA** Doc. Identidad **CC 1110564226**

Cargo **JEFE DE TALENTO HUMANO**

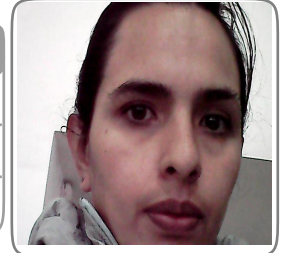

SE PRACTICARON LOS SIGUIENTES PARACLÍNICOS

EXAMEN MEDICO DE INGRESO ENFASIS OSTEOMUSCULAR, TAMIZAJE VISUAL

CONCEPTO

Sin limitaciones o restricciones para la labor

RECOMENDACIONES Y OBSERVACIONES

RECOMENDACIONES PREVENTIVAS: MANTENER ADECUADA HIGIENE POSTURAL , EMPLEAR PAUSAS ACTIVAS DIARIAS DURANTE LA ACTIVIDAD LABORAL ,SEGUIR NORMAS DE HIGIENE Y SEGURIDAD EN EL TRABAJO

RESTRICCIONES LABORALES

PROGRAMA DE VIGILANCIA EPIDEMIOLOGICA

Visual  Auditivo  Respiratorio  Cardiovascular  Psicosocial  Ergonómico  Otros

REMISIÓN SI  NO  ARL SI  NO  EPS SI  NO

Los resultados fueron consignados en una historia clínica ocupacional que reposará en nuestra IPS.

MARIA DOLORES ORJUELA R.M 49.570.161  
BOGOTA  
MEDICO GENERAL ESPECIALISTA EN SALUD  
OCUPACIONAL  
RESOLUCION No. 16202 DE 27/12/2018

Trabajador: ANGIE GERALDINE BASTO  
CC: 1110564226

Declaro que todos los datos registrados corresponden a la verdad



Captura Biometrica