

CONCEPTO MÉDICO APTITUD LABORAL

Página 1 de 2

IDENTIFICACIÓN DEL PACIENTE

FECHA DEL EXAMEN: 30/08/2023 02:03 p.m.

Documento: 1000195182

Sexo: F

Fecha nacimiento: 19/11/2001

Municipio de residencia: 05001

Teléfono: 3016003002

Profesión: MONITORA

Escolaridad: Secundaria INCOMPLETA

Estrato: 2

ARL: N

Paciente: MARIANA FLOREZ MARTINEZ

Edad: 21 años

Lugar de nacimiento: MEDELLIN - ANT

Dirección: CLL 40 N 26C-92

Empresa: TRANSPORTADORA ASIA S.A.S

Cargo: MONITORA

Estado civil: SOLTERO(A)

EPS: Sura

AFP: N

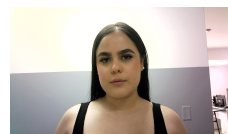

2. MOTIVO DE CONSULTA: Ingreso laboral

3. OCUPACIONAL ACCIONES A REALIZAR: MONITORA

4. FACTORES DE RIESGO:

Riesgos ergonómicos Riesgos mecánicos Exigencia visual Exigencia auditiva Exigencia osteomuscular

5. EQUIPOS DE PROTECCIÓN:

Uso de elementos de protección personal Educación en normas de higiene ocupacional Educación en normas de seguridad ocupacional Educación en prevención de riesgos Educación en normas de salud ocupacional relacionadas con su cargo

6. EXÁMENES DIAGNÓSTICOS PARA PROGRAMA DE VIGILANCIA EPIDEMIOLÓGICA:

RESULTADOS DE LABORATORIO:

OPTOMETRÍA: VISIOMETRIA NORMAL Y ADECUADA PARA DESEMPEÑAR SU LABOR EN LA EMPRESA. EXAMEN SIN CORRECCIÓN OPTICA, SE RECOMIENDAN CONTROLES ANUALES DE OPTOMETRIA, PAUSAS VISUALES E HIGIENE VISUAL(20-20-20). Optometra: SARA MARCELA ALZATE TORAL Registro: 1035872776

FONOAUDIOLOGÍA: Audición normal bilateral; ELI ambos oídos: B (normal buena) SAL: B (normal bueno). Paciente sano, resultado normal y adecuado para el cargo. Realizar control según el programa epidemiológico de la empresa Seguir pautas de cuidado auditivo Fonoaudiólogo/a: JULIETH PAOLA MARENCO SOTOMAYOR Registro: 01490

PSICOSENSOMETRÍA:

OTROS: Aspecto general: Buenas condiciones generales

7 INMUNIZACIONES: Relación de biológicos aplicados

IDENTIFICACIÓN DEL PACIENTE

FECHA DEL EXAMEN: 30/08/2023 02:03 p.m.

Documento: 1000195182

Sexo: F

Fecha nacimiento: 19/11/2001

Municipio de residencia: 05001

Teléfono: 3016003002

Profesión: MONITORA

Escolaridad: Secundaria INCOMPLETA

Estrato: 2

ARL: N

Paciente: MARIANA FLOREZ MARTINEZ

Edad: 21 años

Lugar de nacimiento: MEDELLIN - ANT

Dirección: CLL 40 N 26C-92

Empresa: TRANSPORTADORA ASIA S.A.S

Cargo: MONITORA

Estado civil: SOLTERO(A)

EPS: Sura

AFP: N

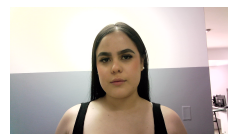
8. CONCEPTO MÉDICO DE APTITUD OCUPACIONAL
SIN RESTRICCIONES PARA EL CARGO A DESEMPEÑAR

9. OBSERVACIONES Y DETALLES DE LA RESTRICCIÓN:

OBSERVACIONES
Se le realiza audiometría, visimetría sin alteraciones restrictivas para el cargo a desempeñar, Paciente en el momento en buenas condiciones generales con examen médico en énfasis, osteomuscular, cardiovascular, dermatológico, y neurológico sin alteraciones de importancia que le impidan realizar su actividad laboral. Observaciones generales preventivas: 1. Higiene postural de acuerdo al cargo a desempeñar 2. Uso de elementos de protección personal de acuerdo al cargo a desempeñar 3. Capacitar en higiene postural y cuidados de espalda
RECOMENDACIONES
1. Adoptar estilos de vida saludable, ejercicio, dieta balanceada en fibra, frutas, vegetales, baja en azúcares, carbohidratos y grasas
2.
3.
4.
5.
EXAMEN PARA USO EXCLUSIVO DE TRANSPORTADORA ASIA S.A.S NIT 811007864-0, EN NINGÚN CASO PODRÁ SER UTILIZADA POR OTRA EMPRESA SO PENA DE LAS SANCIONES DESCRITAS EN EL ART 3. DE LA RESOLUCIÓN 1918 DE 2009, MINISTERIO DE PROTECCIÓN SOCIAL.

Para efectos legales el paciente y el médico especialista en salud ocupacional declaran BAJO GRAVEDAD DE JURAMENTO que la información suministrada en este documento es verdadera.
Queda bajo facultad de la empresa contratante el vincular laboralmente el paciente en el cargo a desempeñar teniendo en cuenta la evaluación del CONCEPTO MÉDICO DE APTITUD OCUPACIONAL, las exigencias de la empresa y demás requisitos de la misma.

LUIS JORGE CANIZALES

Sat Jun 12 2021 07:54:06

LUIS JORGE CANIZALES

MEDICO SALUD OCUPACIONAL

Registro: 5057-05

Wed Aug 30 2023 13:10:08

Firma del paciente