

## IDENTIFICACIÓN DEL PACIENTE

FECHA DEL EXAMEN: 17/01/2023 9:49 a. m.

Documento: 1000873875

Sexo: F

Fecha nacimiento: 13/09/2003

Municipio de residencia: 05001

Teléfono: 3243308937

Profesión: BACHILLER

Escaridad: Secundaria COMPLETA

Estrato: 2

ARL: N

Paciente: SARA OCAMPO POSADA

Edad: 20años

Lugar de nacimiento: MEDELLIN

Dirección: BUENOS AIRES

Empresa: TRANSPORTADORA ASIA S.A.S

Cargo: MONITORA GUIA

Estado civil: SOLTERO(A)

EPS: Sura

AFP: N

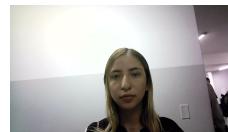

2. MOTIVO DE CONSULTA: Ingreso laboral

3. OCUPACIONAL ACCIONES A REALIZAR: MONITORA GUIA

4. FACTORES DE RIESGO:

Riesgos ergonómicos Riesgos psicolaborales Exigencia osteomuscular

5. EQUIPOS DE PROTECCIÓN:

Educación en normas de seguridad ocupacional Educación en prevención de riesgos Educación en normas de salud ocupacional relacionadas con su cargo

6. EXÁMENES DIAGNÓSTICOS PARA PROGRAMA DE VIGILANCIA EPIDEMIOLÓGICA:

RESULTADOS DE LABORATORIO:

OPTOMETRÍA: No trae corrección óptica, alteración de agudeza visual lejana de ambos ojos que mejora con Ph OD: 20/20 OI: 20/20, cumple parámetros para desempeñar su labor según el profesiograma de la empresa. Debe usar corrección óptica permanente, se recomiendan controles anuales de Optometría. Optometra: DANIS BEATRIZ LOPEZ VERGARA Registro: 1066520850

FONOAUDIOLOGÍA: Audición normal bilateral; ELI ambos oídos: B (normal buena) SAL: B (normal bueno). Paciente sano, resultado normal y adecuado para el cargo. Realizar control según el programa epidemiológico de la empresa Seguir pautas de cuidado auditivo Fonoaudiólogo/a: JULIETH PAOLA MARENCO SOTOMAYOR Registro: 01490

PSICOSENSOMETRÍA:

OTROS: Aspecto general: BCG

7 INMUNIZACIONES: Relación de biológicos aplicados

## IDENTIFICACIÓN DEL PACIENTE

FECHA DEL EXAMEN: 17/01/2023 9:49 a. m.

Documento: 1000873875

Sexo: F

Fecha nacimiento: 13/09/2003

Municipio de residencia: 05001

Teléfono: 3243308997

Profesión: BACHILLER

Escaridad: Secundaria COMPLETA

Estrato: 2

ARL: N

Paciente: SARA OCAMPO POSADA

Edad: 20 años

Lugar de nacimiento: MEDELLIN

Dirección: BUENOS AIRES

Empresa: TRANSPORTADORA ASIA S.A.S

Cargo: MONITORA GUIA

Estado civil: SOLTERO(A)

EPS: Sura

AFP: N

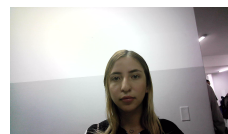
8. CONCEPTO MÉDICO DE APTITUD OCUPACIONAL  
CON RECOMENDACIONES PARA EL CARGO A DESEMPEÑAR

## 9. OBSERVACIONES Y DETALLES DE LA RESTRICCIÓN:

OBSERVACIONES
Se le realiza prueba audiometría y visiometría sin alteraciones restrictivas para el cargo a desempeñar. Paciente en buenas condiciones generales con examen médico: osteomuscular, cardiovascular, dermatológico y neurológico sin alteraciones de importancia que le impidan realizar su actividad laboral. Observaciones generales preventivas: 1. Higiene postural de acuerdo al cargo a desempeñar 2. Uso de elementos de protección personal de acuerdo al cargo a desempeñar 3. Capacitar en higiene postural y cuidados de espalda
RECOMENDACIONES
1. VALORACIÓN OPTOMETRIA EN SU EPS. DEFECTO REFRACCIÓN NO CORREGIDO. USO PERMANENTE.
2.
3.
4.
5.
<b>EXAMEN PARA USO EXCLUSIVO DE TRANSPORTADORA ASIA S.A.S NIT 811007864-0, EN NINGÚN CASO PODRÁ SER UTILIZADA POR OTRA EMPRESA SO PENA DE LAS SANCIONES DESCRITAS EN EL ART 3. DE LA RESOLUCIÓN 1918 DE 2009, MINISTERIO DE PROTECCIÓN SOCIAL.</b>

Para efectos legales el paciente y el médico especialista en salud ocupacional declaran BAJO GRAVEDAD DE JURAMENTO que la información suministrada en este documento es verdadera.  
Queda bajo facultad de la empresa contratante el vincular laboralmente el paciente en el cargo a desempeñar teniendo en cuenta la evaluación del CONCEPTO MÉDICO DE APTITUD OCUPACIONAL, las exigencias de la empresa y demás requisitos de la misma.

  
ARCADIO JR VALENCIA CASTAÑEDA  
Tue Oct 4 2022 11:43:27  
ARCADIO JR VALENCIA CASTAÑEDA  
MEDICO  
Registro: 2020060125958

  
SARA OCAMPO  
Tue Jan 17 2023 08:17:30

Firma del paciente